

ФЕДЕРАЛЬНАЯ СЛУЖБА ГОСУДАРСТВЕННОЙ СТАТИСТИКИ

ТЕРРИТОРИАЛЬНЫЙ ОРГАН ФЕДЕРАЛЬНОЙ СЛУЖБЫ
ГОСУДАРСТВЕННОЙ СТАТИСТИКИ ПО АМУРСКОЙ ОБЛАСТИ
(АМУРСТАТ)

Сельское хозяйство Амурской области

Статистический сборник
по каталогу № 6.5

БЛАГОВЕЩЕНСК
2012

УДК 311(571.61)

ББК 65.32-05

С29

Редакционная коллегия:

М.А. Рябчинская, О.М. Данилкина, Н.В. Петрушечкина

С29 Сельское хозяйство Амурской области: Сб./Амурстат.- Б., 2012 – 155 с.

В статистическом сборнике публикуются основные показатели, характеризующие состояние сельского хозяйства Амурской области в 2000, 2005-2011 годах. Информация подготовлена по данным годовых статистических сведений, ведомственной отчетности, обследования домашних хозяйств, крестьянских (фермерских) хозяйств, индивидуальных предпринимателей.

Для работников органов управления, финансово-экономических служб предприятий и организаций, профессорско-преподавательского состава, аспирантов и студентов вузов экономических вузов, других заинтересованных пользователей.

Сокращения:

тыс. - тысяча

га - гектар

млн. - миллион

г. - год

млрд. - миллиард

р. - раз

АПК – агропромышленный комплекс

В сборнике приняты условные обозначения:

- явление отсутствует

... - данных не имеется

0,0 – значение показателя меньше единицы измерения

В отдельных случаях незначительные расхождения между итогом и слагаемой суммой объясняются округлением данных.

УДК 311(571.61)

ББК 65.32-05

©Территориальный орган Федеральной службы государственной статистики по Амурской области, 2012
E-mail:Poste@amurstat.gks.ru
<http://amurstat.gks.ru>

ПРЕДИСЛОВИЕ

Сборник подготовлен Территориальным органом Федеральной службы государственной статистики по Амурской области на основе данных федерального государственного статистического наблюдения, выборочных обследований, информации Дальневосточного управления по экологическому, технологическому и атомному надзору (Ростехнадзора) по Амурской области, Управления лесного хозяйства Амурской области и Управления Федеральной службы государственной регистрации, кадастра и картографии (Росреестра) по Амурской области.

Представлены сведения об объеме продукции сельского хозяйства и ее индексах, размерах посевных площадей, валовых сборах и урожайности сельскохозяйственных культур, поголовье скота и птицы, их продуктивности, наличии кормов, производстве основных продуктов животноводства.

В сборнике приведены данные о реализации основных продуктов сельского хозяйства, ресурсах и использовании мяса и мясoproдуктов, молока и молокопродуктов, средних ценах производителей сельскохозяйственной продукции и их индексах.

Один из разделов сборника посвящен информации о материально-технической базе сельского хозяйства, включающей данные об объеме инвестиций в основной капитал, парке основных видов техники в сельскохозяйственных организациях, о внесении минеральных и органических удобрений под посевы сельскохозяйственных культур.

Приводятся данные, характеризующие финансовые результаты деятельности организаций, их кредиторскую и дебиторскую задолженность, среднемесячную заработную плату работников и просроченную задолженность по ней.

Сведения по отдельным показателям сельского хозяйства приведены в разрезе районов и городов Амурской области, краев и областей Дальневосточного федерального округа.

По ряду показателей за 2011 год данные могут быть уточнены в последующих изданиях.

СОДЕРЖАНИЕ

Предисловие	3
1. Основные показатели сельского хозяйства.....	10
1.1. Продукция сельского хозяйства по категориям хозяйств.....	10
1.2. Структура продукции сельского хозяйства по категориям хозяйств..	11
1.3. Структура продукции сельского хозяйства по категориям хозяйств в разреze видов деятельности	11
1.4. Структура продукции сельского хозяйства по видам производства...	12
1.5. Индексы производства продукции сельского хозяйства по категориям хозяйств в 2011 году.....	12
1.6. Структура производства основных видов сельскохозяйственной продукции по категориям хозяйств.....	13
1.7. Посевные площади сельскохозяйственных культур в хозяйствах всех категорий.....	14
1.8. Структура посевных площадей сельскохозяйственных культур в хозяйствах всех категорий	15
1.9. Посевные площади сельскохозяйственных культур по категориям хозяйств	16
1.10. Структура посевных площадей сельскохозяйственных культур по категориям хозяйств	17
1.11. Валовые сборы сельскохозяйственных культур в хозяйствах всех категорий.....	18
1.12. Структура производства основных продуктов растениеводства по категориям хозяйств	18
1.13. Структура производства зерна по видам культур.....	19
1.14. Урожайность сельскохозяйственных культур в хозяйствах всех категорий.....	20
1.15. Поголовье скота по категориям хозяйств.....	21
1.16. Структура поголовья скота по категориям хозяйств.....	22
1.17. Производство основных продуктов животноводства по категориям хозяйств	23
1.18. Структура производства основных продуктов животноводства по категориям хозяйств	24
1.19. Расход кормов в животноводстве.....	25
1.20. Продуктивность скота и птицы	26
1.21. Выход приплода и падеж скота в сельскохозяйственных организациях	26
1.22. Реализация сельскохозяйственных продуктов по всем каналам реализации в хозяйствах всех категорий	27
1.23. Ресурсы и использование мяса и мясопродуктов	28
1.24. Ресурсы и использование молока и молочных продуктов.....	28
1.25. Ресурсы и использование яиц и яичных продуктов	29
1.26. Ресурсы и использование картофеля	30
1.27. Ресурсы и использование овощей и бахчевых культур.....	30

1.28. Ресурсы и использование зерна.....	31
1.29. Потребление основных продуктов питания на душу населения в год	32
1.30. Потребление основных продуктов питания населением Амурской области в 2011 году в сравнении с рациональными нормами	33
1.31. Потребление основных продуктов питания населением Амурской области.....	34
1.32. Средние цены производителей сельскохозяйственной продукции... 35	
1.33. Индексы цен производителей сельскохозяйственной продукции ... 36	
2. МАТЕРИАЛЬНО-ТЕХНИЧЕСКАЯ БАЗА СЕЛЬСКОГО ХОЗЯЙСТВА.....	37
2.1. Инвестиции в основной капитал, направленные на развитие сельского хозяйства, и ввод в действие производственных мощностей.....	37
2.2. Инвестиции в основной капитал, направленные на развитие сельского хозяйства, по источникам финансирования).....	37
2.3. Парк основных видов техники в сельскохозяйственных организациях	38
2.4. Внесение минеральных удобрений под посевы в сельскохозяйственных организациях.....	39
2.5. Внесение органических удобрений под посевы в сельскохозяйственных организациях.....	39
2.6. Внесение минеральных и органических удобрений в расчете на один гектар посевов в сельскохозяйственных организациях.....	40
3. ФИНАНСОВОЕ ПОЛОЖЕНИЕ.....	41
3.1. Сальдированный финансовый результат (прибыль минус убыток) деятельности организаций	41
3.2. Число прибыльных организаций и сумма полученной прибыли	42
3.3. Число убыточных организаций и сумма полученного убытка.....	43
3.4. Коэффициенты платежеспособности и финансовой устойчивости организаций.....	44
3.5. Задолженность организаций, осуществляющих деятельность в сельском хозяйстве, охоте и предоставлении услуг в этих областях.....	45
3.6. Число организаций, осуществляющих деятельность в сельском хозяйстве, охоте и предоставлении услуг в этих областях и имеющих просроченную задолженность	45
3.7. Просроченная кредиторская задолженность организаций, осуществляющих деятельности в сельском хозяйстве, охоте и предоставлении услуг в этих областях	46
3.8. Просроченная дебиторская задолженность организаций, осуществляющих деятельность в сельском хозяйстве, охоте и предоставлении услуг в этих областях	46
3.9. Задолженность покупателей и поставщикам организаций, осуществляющих деятельность в сельском хозяйстве, охоте и предоставлении услуг в этих областях	47

3.10. Среднемесячная номинальная начисленная заработная плата работников организации	48
3.11. Просроченная задолженность по заработной плате работникам организаций	49
4. РАЙОНЫ АМУРСКОЙ ОБЛАСТИ	50
Основные показатели сельского хозяйства.....	50
4.1. Продукция сельского хозяйства в хозяйствах всех категорий	50
4.2. Продукция растениеводства в хозяйствах всех категорий	51
4.3. Продукция животноводства в хозяйствах всех категорий.....	52
Растениеводство.....	53
4.4. Посевные площади всех сельскохозяйственных культур в хозяйствах всех категорий.....	53
4.5. Посевные площади зерновых культур в хозяйствах всех категорий .	54
4.6. Посевные площади пшеницы в хозяйствах всех категорий	55
4.7. Посевные площади ржи озимой в хозяйствах всех категорий	56
4.8. Посевные площади гречихи в хозяйствах всех категорий.....	57
4.9. Посевные площади овса в хозяйствах всех категорий	58
4.10. Посевные площади ячменя в хозяйствах всех категорий	59
4.11. Посевные площади технических культур в хозяйствах всех категорий	60
4.12. Посевные площади сои в хозяйствах всех категорий.....	61
4.13. Посевные площади картофеля в хозяйствах всех категорий	62
4.14. Посевные площади картофеля в хозяйствах населения	63
4.15. Посевные площади овощей в хозяйствах всех категорий.....	64
4.16. Посевные площади овощей в хозяйствах населения.....	65
4.17. Посевные площади кормовых культур в хозяйствах всех категорий.....	66
4.18. Посевные площади сельскохозяйственных культур в крестьянских (фермерских) хозяйствах и у индивидуальных предпринимателей в 2011 году.....	67
4.19. Валовой сбор зерна (в весе после доработки) в хозяйствах всех категорий	68
4.20. Урожайность зерновых культур (в весе после доработки) в хозяйствах всех категорий	69
4.21. Валовой сбор ржи озимой (в весе после доработки) в хозяйствах всех категорий.....	70
4.22. Урожайность ржи озимой (в весе после доработки) в хозяйствах всех категорий.....	71
4.23. Валовой сбор пшеницы (в весе после доработки) в хозяйствах всех категорий	72
4.24. Урожайность пшеницы (в весе после доработки) в хозяйствах всех категорий	73
4.25. Валовой сбор ячменя (в весе после доработки) в хозяйствах всех категорий	74

4.26. Урожайность ячменя (в весе после доработки) в хозяйствах всех категорий.....	75
4.27. Валовой сбор овса (в весе после доработки) в хозяйствах всех категорий.....	76
4.28. Урожайность овса (в весе после доработки) в хозяйствах всех категорий.....	77
4.29. Валовой сбор гречихи (в весе после доработки) в хозяйствах всех категорий.....	78
4.30. Урожайность гречихи (в весе после доработки) в хозяйствах всех категорий.....	79
4.31. Валовой сбор сои в хозяйствах всех категорий в первоначально оприходованном весе.....	80
4.32. Урожайность сои в хозяйствах всех категорий в первоначально оприходованном весе.....	81
4.33. Валовой сбор картофеля в хозяйствах всех категорий.....	82
4.34. Урожайность картофеля в хозяйствах всех категорий.....	83
4.35. Валовой сбор картофеля в хозяйствах населения.....	84
4.36. Валовой сбор овощей в хозяйствах всех категорий.....	85
4.37. Валовой сбор овощей открытого грунта в хозяйствах всех категорий.....	86
4.38. Урожайность овощей открытого грунта в хозяйствах всех категорий.....	87
4.39. Валовой сбор овощей в хозяйствах населения.....	88
4.40. Валовые сборы сельскохозяйственных культур в крестьянских (фермерских) хозяйствах и у индивидуальных предпринимателей в 2011 году.....	89
Животноводство.....	90
4.41. Поголовье крупного рогатого скота в хозяйствах всех категорий.....	90
4.42. Поголовье коров в хозяйствах всех категорий.....	91
4.43. Поголовье свиней в хозяйствах всех категорий.....	92
4.44. Поголовье овец и коз в хозяйствах всех категорий.....	93
4.45. Поголовье оленей в хозяйствах всех категорий.....	94
4.46. Поголовье птицы в хозяйствах всех категорий.....	95
4.47. Поголовье крупного рогатого скота в сельскохозяйственных организациях.....	96
4.48. Поголовье коров в сельскохозяйственных организациях.....	97
4.49. Поголовье свиней в сельскохозяйственных организациях.....	98
4.50. Поголовье овец и коз в сельскохозяйственных организациях.....	99
4.51. Поголовье птицы в сельскохозяйственных организациях.....	99
4.52. Поголовье крупного рогатого скота в хозяйствах населения.....	100
4.53. Поголовье коров в хозяйствах населения.....	101
4.54. Поголовье свиней в хозяйствах населения.....	102
4.55. Поголовье овец и коз в хозяйствах населения.....	103
4.56. Поголовье птицы в хозяйствах населения.....	104

4.57. Поголовье крупного рогатого скота в крестьянских (фермерских) хозяйствах и у индивидуальных предпринимателей.....	105
4.58. Поголовье коров в крестьянских (фермерских) хозяйствах и у индивидуальных предпринимателей	106
4.59. Поголовье свиней в крестьянских (фермерских) хозяйствах и у индивидуальных предпринимателей	107
4.60. Поголовье овец и коз в крестьянских (фермерских) хозяйствах и у индивидуальных предпринимателей	108
4.61. Поголовье птицы в крестьянских (фермерских) хозяйствах и у индивидуальных предпринимателей	109
4.62. Производство скота и птицы на убой в хозяйствах всех категорий.....	110
4.63. Производство скота и птицы на убой в сельскохозяйственных организациях	111
4.64. Производство скота и птицы на убой в хозяйствах населения.....	112
4.65. Производство скота и птицы на убой в крестьянских (фермерских) хозяйствах и у индивидуальных предпринимателей.....	113
4.66. Производство молока в хозяйствах всех категорий	114
4.67. Производство молока в сельскохозяйственных организациях.....	115
4.68. Производство молока в хозяйствах населения	116
4.69. Производство молока в крестьянских (фермерских) хозяйствах и у индивидуальных предпринимателей	117
4.70. Производство яиц в хозяйствах всех категорий	118
4.71. Производство яиц в сельскохозяйственных организациях	119
4.72. Производство яиц в крестьянских (фермерских) хозяйствах и у индивидуальных предпринимателей	120
4.73. Производство яиц в хозяйствах населения.....	121
4.74. Надой молока от одной коровы в сельскохозяйственных организациях	122
4.75. Средняя годовая яйценоскость одной курицы-несушки в сельскохозяйственных организациях.....	123
Реализация основных продуктов сельскохозяйственными организациями (по всем каналам сбыта)	124
4.76. Реализация зерновых культур	124
4.77. Реализация сои	125
4.78. Реализация картофеля	126
4.79. Реализация овощей	127
4.80. Реализация скота и птицы на убой (в живом весе).....	128
4.81. Реализация молока и молочных продуктов.....	129
4.82. Реализация яиц.....	130
5. РЕГИОНЫ ДАЛЬНЕВОСТОЧНОГО ФЕДЕРАЛЬНОГО ОКРУГА.....	131
5.1. Продукция сельского хозяйства в хозяйствах всех категорий в фактических ценах.....	131

5.2. Продукция растениеводства в хозяйствах всех категорий в фактических ценах.....	132
5.3. Продукция животноводства в хозяйствах всех категорий в фактических ценах.....	133
5.4. Индексы физического объема продукции сельского хозяйства в хозяйствах всех категорий в сопоставимых ценах	134
5.5. Индексы физического объема продукции растениеводства в хозяйствах всех категорий в сопоставимых ценах	135
5.6. Индексы физического объема продукции животноводства в хозяйствах всех категорий в сопоставимых ценах	136
5.7. Посевные площади всех сельскохозяйственных культур в хозяйствах всех категорий	137
5.8. Удельный вес субъектов Дальневосточного федерального округа в посевной площади в 2011 г.	138
5.9. Валовой сбор зерна (в весе после доработки) в хозяйствах всех категорий	139
5.10. Рейтинг субъектов Дальневосточного федерального округа по валовому сбору зерна в 2011 году.....	139
5.11. Валовой сбор сои (в первоначально оприходованном весе) в хозяйствах всех категорий	140
5.12. Рейтинг субъектов Дальневосточного федерального округа по валовому сбору сои в 2011 году	140
5.13. Валовой сбор картофеля в хозяйствах всех категорий.....	141
5.14. Рейтинг субъектов Дальневосточного федерального округа по валовому сбору картофеля в 2011 году.....	141
5.15. Валовой сбор овощей в хозяйствах всех категорий	142
5.16. поголовье крупного рогатого скота в хозяйствах всех категорий	143
5.17. Рейтинг субъектов Дальневосточного федерального округа в общем поголовье крупного рогатого скота в 2011г.....	143
5.18. поголовье свиней в хозяйствах всех категорий.....	144
5.19. Рейтинг субъектов Дальневосточного федерального округа в общем поголовье свиней в 2011г.....	144
5.20. Производство скота и птицы на убой (в убойном весе) в хозяйствах всех категорий	145
5.21. Производство молока в хозяйствах всех категорий	146
5.22. Производство яиц в хозяйствах всех категорий	147
5.23. Потребление основных продуктов питания в 2011 году.....	148
5.24. Внесение минеральных удобрений на один гектар посева сельскохозяйственных культур в сельскохозяйственных организациях	149
6. КРАТКИЕ МЕТОДОЛОГИЧЕСКИЕ ПОЯСНЕНИЯ	150

1. ОСНОВНЫЕ ПОКАЗАТЕЛИ СЕЛЬСКОГО ХОЗЯЙСТВА

1.1. Продукция сельского хозяйства по категориям хозяйств (в фактических ценах; миллионов рублей)

	2007	2008	2009	2010 ¹	2011
Хозяйства всех категорий					
Продукция сельского хозяйства	12492,1	15201,1	20644,7	21229,7	28415,1
том числе:					
продукция растениеводства	7188,3	8841,6	12956,5	13041,4	18709,6
продукция животноводства	5303,8	6359,5	7688,2	8188,3	9705,5
Сельскохозяйственные организации					
Продукция сельского хозяйства	4930,5	6374,3	8130,6	8673,6	12661,9
том числе:					
продукция растениеводства	3133,6	3865,7	5101,2	5360,4	8890,5
продукция животноводства	1796,9	2508,8	3029,4	3313,2	3771,4
Хозяйства населения					
Продукция сельского хозяйства	6271,9	7076,9	10077,9	10419,9	11828,4
том числе:					
продукция растениеводства	2970,4	3499,1	5772,8	5869,2	6295,6
продукция животноводства	3301,5	3577,8	4305,1	4550,7	5532,8
Крестьянские (фермерские) хозяйства²					
Продукция сельского хозяйства	1289,7	1749,9	2436,2	2136,2	3924,8
том числе:					
продукция растениеводства	1084,3	1476,8	2082,5	1811,8	3523,5
продукция животноводства	205,4	273,1	353,7	2136,2	3924,8

¹ Здесь и далее данные об объеме продукции сельского хозяйства за 2010 год приведены в соответствии с Методическими указаниями по расчету объема и индекса производства продукции сельского хозяйства (утверждены приказом Росстата от 06.09.2011г. №385).

² Здесь и далее включая индивидуальных предпринимателей

1.2. Структура продукции сельского хозяйства по категориям хозяйств

(в фактических ценах; в процентах к итогу)

	2007	2008	2009	2010	2011
Хозяйства всех категорий	100,0	100,0	100,0	100,0	100,0
Сельскохозяйственные организации	39,5	41,9	39,4	40,8	44,6
Хозяйства населения	50,3	46,6	48,8	49,1	41,6
Крестьянские (фермерские) хозяйства, индивидуальные предприниматели	10,2	11,5	11,8	10,1	13,8

1.3. Структура продукции сельского хозяйства по категориям хозяйств в разрезе видов деятельности

(в процентах к итогу)

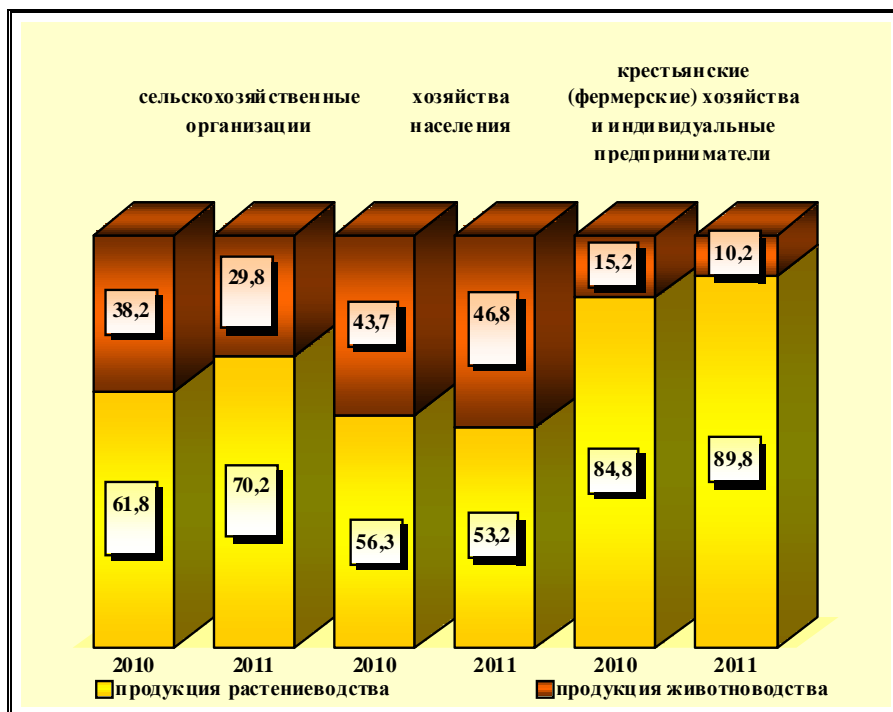

1.4. Структура продукции сельского хозяйства по видам производства

(в фактических ценах; в процентах от объема продукции сельского хозяйства)

	2007	2008	2009	2010	2011
Хозяйства всех категорий	100,0	100,0	100,0	100,0	100,0
Продукция растениеводства	57,5	58,2	62,8	61,4	65,8
Продукция животноводства	42,5	41,8	37,2	38,6	34,2
Сельскохозяйственные организации	100,0	100,0	100,0	100,0	100,0
Продукция растениеводства	63,6	60,6	62,7	61,8	70,2
Продукция животноводства	36,4	39,4	37,3	38,2	29,8
Хозяйства населения	100,0	100,0	100,0	100,0	100,0
Продукция растениеводства	47,4	49,4	57,3	56,3	53,2
Продукция животноводства	52,6	50,6	42,7	43,7	46,8
Крестьянские (фермерские) хозяйства, индивидуальные предприниматели	100,0	100,0	100,0	100,0	100,0
Продукция растениеводства	83,9	84,4	85,5	84,8	89,8
Продукция животноводства	16,1	15,6	14,5	15,2	10,2

1.5. Индексы производства продукции сельского хозяйства по категориям хозяйств в 2011 году

(в сопоставимой оценке; в процентах к 2010 году)

	Продукция сельского хозяйства	в том числе:	
		продукция растениеводства	продукция животноводства
Хозяйства всех категорий	122,1	129,6	110,1
Сельскохозяйственные организации	134,5	150,2	108,5
Хозяйства населения	103,1	97,5	110,2
Крестьянские (фермерские) хозяйства, индивидуальные предприниматели	166,1	173,7	123,5

**1.6. Структура производства основных видов
сельскохозяйственной продукции по категориям хозяйств**
(в процентах от объема производства в хозяйствах всех категорий)

	Сельскохозяйственные организации				Хозяйства населения				Крестьянские (фермерские) хозяйства, индивидуальные предприниматели			
	2005	2009	2010	2011	2005	2009	2010	2011	2005	2009	2010	2011
Зерно (в весе после доработки)	85,7	75,9	81,7	79,5	0,1	0,0	0,0	0,0	14,2	24,1	18,3	20,5
Соя (в весе после доработки)	78,7	73,9	75,8	72,0	0,0	-	-	-	21,3	26,1	24,2	18,0
Картофель	2,0	1,5	1,7	3,2	94,2	92,6	89,8	88,7	3,8	5,9	8,5	8,1
Овощи	6,1	5,9	4,6	6,0	88,5	81,8	85,9	84,6	5,4	12,4	9,5	9,4
Скот и птица на убой (в убойном весе)	40,3	50,6	53,4	53,9	57,0	46,9	43,4	43,1	2,7	2,5	3,2	3,0
Молоко	15,8	19,3	20,4	20,1	81,0	76,5	75,3	75,2	3,2	4,2	4,3	4,7
Яйца	56,0	68,2	72,2	72,8	33,3	22,4	20,9	22,2	10,7	9,4	6,9	5,0
Мед	1,6	1,9	1,8	1,8	95,7	95,1	96,4	96,2	2,7	3,0	1,8	2,0
Шерсть	0,6	-	-	-	65,3	56,0	63,0	59,0	34,1	44,0	37,0	41,0

**1.7. Посевные площади сельскохозяйственных культур
в хозяйствах всех категорий
(гектаров)**

	2005	2007	2008	2009	2010	2011
Вся посевная площадь	576417	662431	726041	761544	790321	855388
Зерновые культуры	166741	231847	258103	247456	204008	189287
в том числе:						
озимые зерновые культуры	1951	1000	1200	503	124	75
из них рожь	1951	1000	1200	503	124	75
яровые зерновые культуры	164790	230847	256903	246953	203884	189212
из них:						
пшеница	71479	113006	142962	137994	107992	100037
ячмень	35149	48032	54535	51533	44516	38011
овес	43852	50857	45494	42389	37528	30762
гречиха	14146	18240	12494	12410	11326	14162
зернобобовые	64	115	73	55	30	29
кукуруза на зерно	100	597	1345	2572	2492	6211
Технические культуры	289888	314036	359841	401872	484131	563718
в том числе соя	289855	313924	359798	401624	484092	563459
Картофель и овоще-бахчевые культуры	25434	23611	25179	25485	25579	26120
в том числе:						
картофель	20648	18954	20421	20854	20908	21521
овощи	4645	4497	4443	4411	4438	4428
Кормовые культуры	94354	92937	82918	86730	76603	76262
в том числе:						
многолетние травы посева прошлых лет	78560	68434	58183	57714	54045	48922
однолетние травы	7896	14949	16884	17985	12009	14393
кукуруза на силос, зеленый корм и сенаж	4074	4899	4455	6913	5951	6144
кормовые корнеплоды	54	28	27	55	30	33
Площадь чистых паров	71349	36463	24998	26301	45602	49013

1.8. Структура посевных площадей сельскохозяйственных культур в хозяйствах всех категорий (процентов)

	2005	2007	2008	2009	2010	2011
Вся посевная площадь	100	100	100	100	100	100
Зерновые культуры	28,9	35,0	35,5	32,5	25,8	22,1
в том числе:						
озимые зерновые культуры	0,3	0,2	0,2	0,1	0,02	0,01
из них рожь	0,3	0,2	0,2	0,1	0,02	0,01
яровые зерновые культуры	28,6	34,8	35,3	32,4	25,8	22,1
из них:						
пшеница	12,4	17,1	19,7	18,1	13,7	11,7
ячмень	6,1	7,2	7,5	6,8	5,6	4,4
овес	7,6	7,7	6,2	5,6	4,7	3,6
гречиха	2,5	2,7	1,7	1,6	1,4	1,7
Технические культуры	50,3	47,4	49,6	52,8	61,3	65,9
в том числе соя	50,3	47,4	49,6	52,7	61,3	65,9
Картофель и овоще-бахчевые культуры	4,4	3,6	3,5	3,3	3,2	3,1
в том числе:						
картофель	3,6	2,9	2,8	2,7	2,6	2,5
овощи	0,8	0,7	0,6	0,6	0,6	0,5
Кормовые культуры	16,4	14,0	11,4	11,4	9,7	8,9

**1.9. Посевные площади сельскохозяйственных культур
по категориям хозяйств
(гектаров)**

Годы	Вся посевная площадь	в том числе площадь под посевами			
		зерновых культур	техниче- ских культур	картофеля и овоще- бахчевых культур	кормовых культур
Сельскохозяйственные организации					
2005	416734	128390	199564	1325	87455
2006	437262	150522	208455	1201	77084
2007	459019	163985	212648	1145	81241
2008	509993	182971	254807	941	71274
2009	521671	173241	273507	772	74151
2010	543120	144504	333817	823	63976
2011	589819	140450	388419	1112	59838
Хозяйства населения					
2005	23233	107	21	22251	854
2006	21999	91	9	20975	924
2007	20656	89	7	19805	755
2008	22723	50	19	21600	1054
2009	22820	51	19	21738	1012
2010	23086	52	19	22006	1009
2011	23060	50	19	22060	931
Крестьянские (фермерские) хозяйства, индивидуальные предприниматели					
2005	136450	38244	90303	1858	6045
2006	167281	55064	101721	2723	7773
2007	182756	67773	101381	2661	10941
2008	193325	75082	105015	2638	10590
2009	217053	74164	128346	2975	11568
2010	224116	59452	150295	2750	11619
2011	242509	48787	175280	2948	15494

1.10. Структура посевных площадей сельскохозяйственных культур по категориям хозяйств

(в процентах от всей посевной площади соответствующей категории хозяйств)

	2005	2007	2008	2009	2010	2011
Сельскохозяйственные организации						
Вся посевная площадь	100	100	100	100	100	100
Зерновые культуры	30,8	35,7	35,9	33,2	26,6	23,8
Технические культуры	47,9	46,3	49,9	52,4	61,5	65,9
в том числе соя	47,9	46,3	49,9	52,4	61,5	65,8
Картофель и овощебахчевые культуры	0,3	0,3	0,2	0,2	0,1	0,2
Кормовые культуры	21,0	17,7	14,0	14,2	11,8	10,1
Хозяйства населения						
Вся посевная площадь	100	100	100	100	100	100
Зерновые культуры	0,4	0,4	0,2	0,2	0,2	0,2
Технические культуры	0,1	0,0	0,1	0,1	0,1	0,1
в том числе соя	0,0	-	-	-	-	-
Картофель и овощебахчевые культуры	95,8	95,9	95,1	95,3	95,3	95,7
Кормовые культуры	3,7	3,7	4,6	4,4	4,4	4,0
Крестьянские (фермерские) хозяйства¹						
Вся посевная площадь	100	100	100	100	100	100
Зерновые культуры	28,0	37,1	38,8	34,2	26,5	20,1
Технические культуры	66,2	55,5	54,3	59,1	67,1	72,3
в том числе соя	66,2	55,5	54,3	59,1	67,1	72,3
Картофель и овощебахчевые культуры	1,4	1,4	1,4	1,4	1,2	1,2
Кормовые культуры	4,4	6,0	5,5	5,3	5,2	6,4

¹ Включая индивидуальных предпринимателей

1.11. Валовые сборы сельскохозяйственных культур в хозяйствах всех категорий

(тыс. тонн)

	2005	2007	2008	2009	2010	2011
Зерно (в весе после доработки)	214,2	361,9	272,8	337,8	130,4	338,1
в том числе:						
пшеница	96,7	203,2	165,5	206,8	76,7	190,9
рожь	1,3	0,6	0,6	0,4	0,0	0,0
ячмень	59,8	82,9	54,5	70,4	28,8	74,6
овес	49,9	66,4	40,3	54,3	16,3	47,1
гречиха	6,3	7,6	7,4	3,1	3,8	9,9
кукуруза на зерно	0,1	1,0	4,5	2,7	4,8	15,6
зернобобовые	0,1	0,2	0,0	0,1	0,0	0,0
Соя	174,6	245,6	304,9	412,3	536,5	775,8
Картофель	273,7	271,5	364,8	304,7	303,9	295,8
Овощи	51,9	56,6	67,3	59,2	57,0	60,8

1.12. Структура производства основных продуктов растениеводства по категориям хозяйств

(в процентах от общего объема производства в хозяйствах всех категорий)

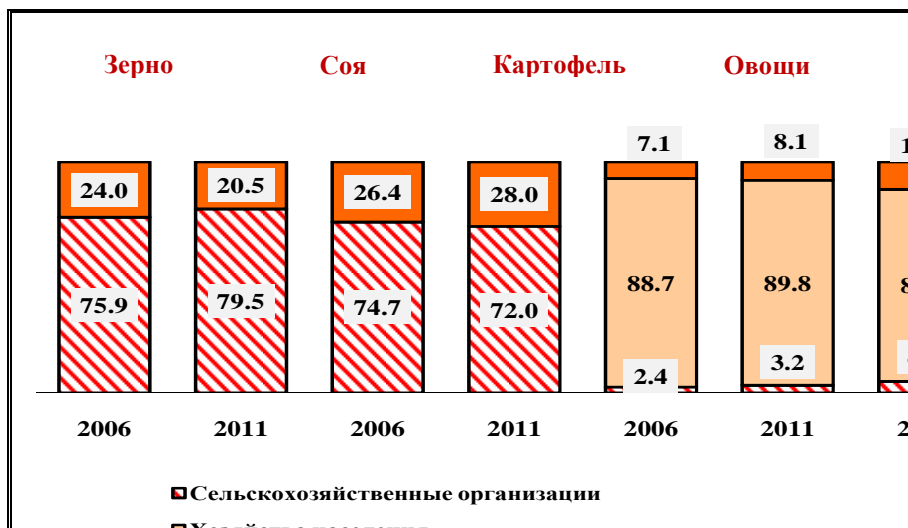

1.13. Структура производства зерна по видам культур (в хозяйствах всех категорий; в процентах от общего валового сбора)

2005-2009
в среднем за год

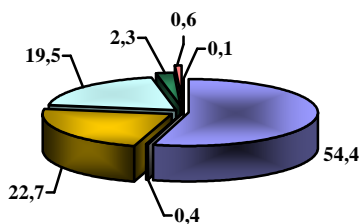

2010

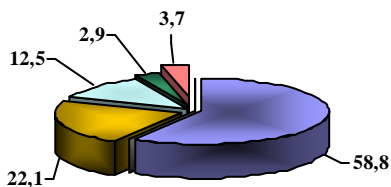

2011

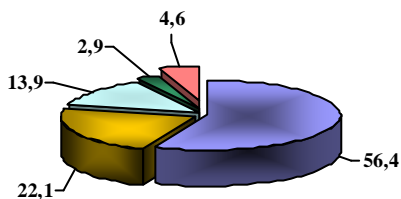

- пшеница
- рожь
- ячмень
- овес
- гречиха
- кукуруза на зерно
- зернобобовые

**1.14. Урожайность сельскохозяйственных культур
в хозяйствах всех категорий**
(центнеров с 1 гектара убранный площади)

	2005	2007	2008	2009	2010	2011
Зерно (в весе после доработки)	14,3	15,8	10,8	14,0	9,0	18,0
в том числе:						
пшеница	14,7	18,1	11,7	15,1	9,6	19,1
рожь	6,7	6,1	4,7	7,5	2,7	3,1
ячмень	18,5	17,4	10,2	13,7	8,7	19,7
овес	13,2	13,2	9,1	13,1	7,0	15,4
гречиха	5,1	4,4	6,0	3,1	5,1	7,1
кукуруза на зерно	7,2	18,4	45,5	18,5	32,3	28,2
Соя	7,2	7,9	8,6	10,5	12,6	14,7
Картофель	136	147	179	148	147	138
в т.ч. в хозяйствах населения	138	153	188	155	148	142
Овощи ¹	109	130	157	130	135	137
в т.ч. в хозяйствах населения	120	139	172	140	145	147



¹ Овощей открытого грунта

1.15. поголовье скота по категориям хозяйств

(на конец года, тыс. голов)

Годы	Крупный рогатый скот	в т. ч. коровы	Свиньи	Овцы и козы	Лошади
Все категории хозяйств					
2005	107,5	45,3	58,9	25,1	6,8
2006	102,0	42,9	59,5	26,5	6,7
2007	104,5	42,4	74,4	30,2	7,0
2008	94,4	44,6	75,9	30,7	7,3
2009	87,7	42,3	66,2	29,2	7,2
2010	88,7	43,8	70,2	25,7	8,8
2011	96,0	45,3	75,1	24,4	10,0
Сельскохозяйственные организации					
2005	26,0	10,4	12,6	0,2	1,8
2006	24,6	10,2	14,6	0,3	1,7
2007	24,4	9,6	18,9	0,4	1,7
2008	25,4	9,9	19,9	0,6	1,5
2009	22,1	9,5	16,4	0,4	1,2
2010	22,9	9,7	18,5	0,4	1,4
2011	27,5	10,5	19,0	0,7	1,6
Хозяйства населения					
2005	76,6	33,0	42,9	22,0	4,3
2006	71,3	30,1	40,6	22,2	4,3
2007	73,3	30,3	48,4	24,2	4,6
2008	62,5	32,0	44,4	20,8	4,9
2009	59,6	30,3	39,0	21,7	5,1
2010	60,1	31,3	40,5	18,7	5,2
2011	61,2	31,7	42,1	16,8	5,3
Крестьянские (фермерские) хозяйства					
2005	4,9	1,9	3,4	2,9	0,7
2006	6,1	2,6	4,3	4,0	0,7
2007	6,8	2,5	7,1	5,6	0,7
2008	6,5	2,7	11,6	9,3	0,9
2009	6,0	2,5	10,8	7,1	0,9
2010	5,7	2,8	11,2	6,6	2,2
2011	7,3	3,1	14,0	6,9	3,1

1.16. Структура поголовья скота по категориям хозяйств
(на конец года; в % от поголовья скота в хозяйствах всех категорий)

	2005	2006	2007	2008	2009	2010	2011
Сельскохозяйственные организации							
Крупный рогатый скот	24,2	24,1	23,4	26,5	25,2	25,8	28,6
в том числе коровы	22,9	23,7	22,5	21,7	22,5	22,1	23,2
Свиньи	21,4	24,4	25,4	26,2	24,8	26,3	25,3
Овцы и козы	0,8	1,1	1,3	1,9	1,4	1,6	2,7
Хозяйства населения							
Крупный рогатый скот	71,2	69,9	70,1	66,7	68,0	67,8	63,7
в том числе коровы	72,9	70,2	71,6	72,2	71,6	71,5	70,0
Свиньи	72,9	68,3	65,0	58,5	58,9	57,7	56,1
Овцы и козы	87,6	84,1	80,1	67,8	74,3	72,8	69,0
Крестьянские (фермерские) хозяйства							
Крупный рогатый скот	4,6	6,0	6,5	6,8	6,8	6,4	7,7
в том числе коровы	4,2	6,1	5,9	6,1	5,9	6,4	6,8
Свиньи	5,7	7,3	9,6	15,3	16,3	16,0	18,6
Овцы и козы	11,6	14,8	18,6	30,3	24,3	25,6	28,3

1.17. Производство основных продуктов животноводства по категориям хозяйств

(тыс. тонн)

	2005	2007	2008	2009	2010	2011
Хозяйства всех категорий						
Скот и птица на убой (в убойном весе)	25,8	25,7	27,4	32,0	32,0	35,1
в том числе:						
крупный рогатый скот	9,1	7,8	8,0	7,9	6,8	7,0
свины	7,9	7,4	7,6	9,0	8,2	8,9
птица	8,2	9,8	11,3	14,2	16,2	18,2
Молоко	130,7	130,6	142,8	160,5	161,9	166,4
Яйца, млн. шт.	203,7	241,0	247,6	237,5	257,3	246,2
Сельскохозяйственные организации						
Скот и птица на убой (в убойном весе)	10,4	10,9	13,1	16,2	17,1	18,9
в том числе:						
крупный рогатый скот	1,8	1,2	1,1	1,4	1,1	0,9
свины	0,8	1,0	1,4	1,4	1,1	1,3
птица	7,8	8,8	10,6	13,3	14,8	16,7
Молоко	20,7	24,7	26,5	30,9	33,0	33,5
Яйца, млн. шт.	114,1	145,0	154,4	162,1	185,7	179,2
Хозяйства населения						
Скот и птица на убой (в убойном весе)	14,7	14,3	13,6	15,0	13,9	15,1
в том числе:						
крупный рогатый скот	7,0	6,4	6,6	6,2	5,4	5,8
свины	6,8	6,3	5,9	7,2	6,5	7,0
птица	0,1	1,0	0,6	0,8	1,3	1,4
Молоко	105,8	100,5	110,3	122,8	121,9	125,1
Яйца, млн. шт.	67,8	62,8	61,0	53,1	53,9	54,6
Крестьянские (фермерские) хозяйства, индивидуальные предприниматели						
Скот и птица на убой (в убойном весе)	0,7	0,4	0,7	0,8	1,0	1,1
в том числе:						
крупный рогатый скот	0,3	0,2	0,3	0,3	0,3	0,3
свины	0,3	0,1	0,3	0,4	0,6	0,6
птица	0,1	0,0	0,1	0,1	0,1	0,1
Молоко	4,2	5,4	6,0	6,8	7,0	7,8
Яйца, млн. шт.	21,9	33,2	32,2	22,3	17,7	12,4

1.18. Структура производства основных продуктов животноводства по категориям хозяйств
(в процентах от общего производства в хозяйствах всех категорий)

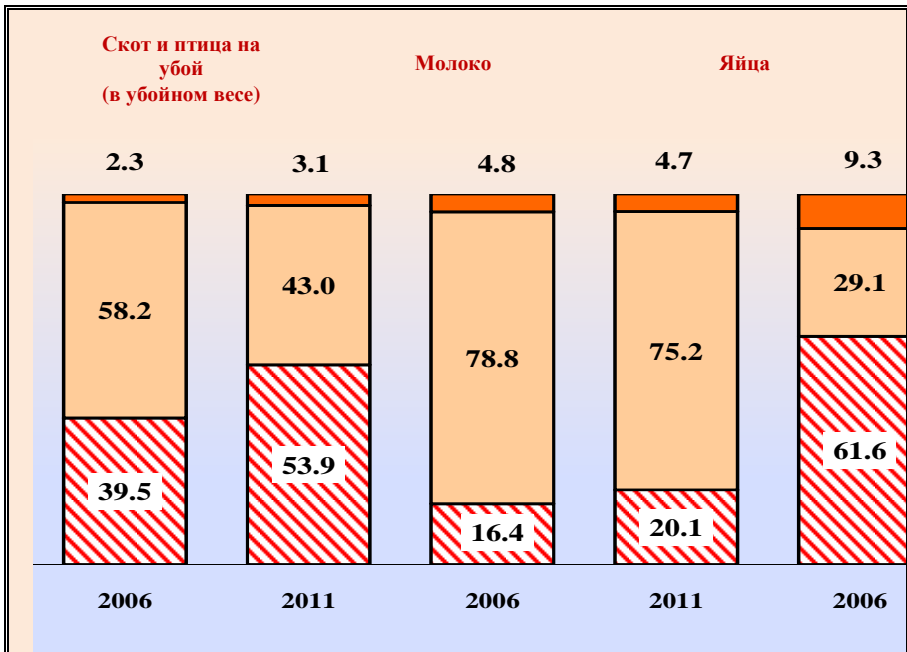

1.19. Расход кормов в животноводстве

	2005	2007	2008	2009	2010	2011
Хозяйства всех категорий						
Все корма в пересчете на кормовые единицы, тыс. тонн	278	312	303	310	325	350
в том числе:						
концентрированные корма	113	137	153	167	171	180
Расход кормов в расчете на одну условную голову крупного скота, центнеров кормовых единиц	18,78	21,01	19,35	19,30	20,55	21,48
Расход всех кормов на производство одного центнера:						
молока	0,60	0,66	0,60	0,55	0,64	0,60
привеса крупного рогатого скота	5,71	5,99	5,27	5,00	5,39	5,95
привеса свиней	4,06	3,88	4,67	3,86	3,88	4,02
Сельскохозяйственные организации						
Все корма в пересчете на кормовые единицы, тыс. тонн	131	144	141	154	172	185
в том числе:						
концентрированные корма	70	83	90	105	112	118
Расход кормов в расчете на одну условную голову крупного скота, центнеров кормовых единиц	23,67	24,36	23,44	22,97	24,93	25,94
Расход всех кормов на производство одного центнера:						
молока	1,68	1,54	1,30	1,22	1,66	1,40
привеса крупного рогатого скота	16,74	14,85	13,44	13,26	12,12	16,28
привеса свиней	9,31	7,49	7,28	6,61	6,37	7,26

1.20. Продуктивность скота и птицы
(в хозяйствах всех категорий; килограммов)

	2005	2007	2008	2009	2010	2011
Надой молока на одну корову, кг	2819	3230	3506	3717	3768	3997
Средняя годовая яйценоскость кур – несушек в сельскохозяйственных организациях, штук	303	316	312	310	318	313
Средний годовой настриг шерсти с одной овцы (в физическом весе)	1,1	1,4	1,4	1,1	1,2	1,3
Продукция выращивания скота (приплод, прирост, привес) в расчете на одну голову:						
крупного рогатого скота	138	151	135	153	152	166
свиней	138	206	156	172	179	186

1.21. Выход приплода и падеж скота в сельскохозяйственных организациях¹

	2005	2007	2008	2009	2010	2011
Выход приплода в расчете на 100 маток, голов телят (от коров)	72	74	90	81	79	86
поросят (от основных свиноматок)	1553	2053	2067	1773	2186	1769
Падеж скота, % к обороту стада:						
крупного рогатого скота	4,0	3,5	2,7	3,8	3,0	2,6
свиней	6,4	10,6	8,8	15,5	18,5	17,8

¹ В 2009-2011 гг. без субъектов малого предпринимательства

**1.22. Реализация сельскохозяйственных продуктов по всем
каналам реализации в хозяйствах всех категорий
(тыс. тонн)**

	2005	2007	2008	2009	2010	2011
Зерно	117,5	241,7	180,2	200,2	117,2	175,5
сельхозорганизации	100,7	197,8	149,8	162,0	104,8	149,9
фермеры	16,8	43,9	30,4	38,2	12,4	25,6
Соя	148,3	210,4	253,5	315,7	335,8	391,8
сельхозорганизации	116,8	159,0	188,7	240,4	262,1	339,8
фермеры	31,5	51,4	64,8	75,3	73,7	52,0
Картофель	50,1	50,8	36,0	34,0	43,3	32,5
сельхозорганизации	3,7	4,7	2,3	2,4	2,6	2,5
население	41,2	40,0	27,3	25,4	32,7	25,4
фермеры	5,2	6,1	6,4	6,2	8,0	4,6
Овощи	11,5	12,0	11,2	10,7	13,1	10,9
сельхозорганизации	2,9	2,3	2,1	2,3	2,1	1,9
население	6,9	5,5	5,6	5,2	7,6	7,0
фермеры	1,7	4,2	3,5	3,2	3,4	2,0
Скот и птица на убой (в живом весе)	17,8	20,8	31,4	35,6	37,4	40,3
сельхозорганизации	13,5	16,9	20,5	24,1	25,5	27,7
население	3,9	3,3	10,0	10,4	10,4	11,0
фермеры	0,4	0,6	0,9	1,1	1,5	1,6
Молоко	52,8	49,7	81,3	83,8	99,1	104,3
сельхозорганизации	23,6	24,8	27,0	28,5	29,8	31,9
население	26,7	20,7	50,0	50,0	65,0	68,8
фермеры	2,5	4,2	4,3	5,3	4,3	3,6
Яйца, млн. штук	116,8	145,7	149,1	154,6	192,9	173,6
сельхозорганизации	96,7	124,7	131,2	138,8	167,3	153,4
население	5,5	3,2	3,8	6,2	8,1	8,1
фермеры	14,6	17,8	14,1	9,6	17,5	12,1

1.23. Ресурсы и использование мяса и мясopодуkтoв

(тыс. тонн)

	2005	2007	2008	2009	2010	2011
Ресурсы						
Запасы на начало года	5,2	4,9	5,0	4,9	5,1	5,4
Производство	25,8	25,7	27,4	32,0	32,0	35,1
Ввоз, включая импорт	19,6	23,0	24,0	20,0	20,5	22,0
Итого ресурсов	50,6	53,6	56,4	56,9	57,6	62,5
Использование						
Производственное потребление (на корм зверям, промпереработка на непищевые цели)	-	-	-	-	-	-
Потери	-	-	-	-	-	-
Вывоз, включая экспорт	4,0	4,6	4,3	4,4	4,8	6,3
Личное потребление	42,0	44,0	47,2	47,4	47,4	50,2
Запасы на конец года	4,6	5,0	4,9	5,1	5,4	6,0

1.24. Ресурсы и использование молока и молочных продуктов

(тыс. тонн)

	2005	2007	2008	2009	2010	2011
Ресурсы						
Запасы на начало года	15,4	21,8	23,2	22,0	21,7	22,0
Производство	130,7	130,6	142,8	160,5	161,9	166,4
Ввоз, включая импорт	29,7	30,8	30,9	18,5	20,4	25,9
Итого ресурсов	175,8	183,2	196,9	201,0	204,0	214,3
Использование						
Производственное потребление (на корм)	18,2	12,5	18,3	18,3	17,0	17,7
Потери	-	-	-	-	-	0,1
Вывоз, включая экспорт	10,8	13,8	25,7	27,4	36,2	36,1
Личное потребление	129,5	133,7	130,9	133,6	128,8	136,9
Запасы на конец года	17,3	23,2	22,0	21,7	22,0	23,5

1.25. Ресурсы и использование яиц и яичных продуктов (млн. штук)

	2005	2007	2008	2009	2010	2011
Ресурсы						
Запасы на начало года	3,6	4,5	4,4	4,5	6,2	4,1
Производство	203,7	241,0	247,6	237,5	257,3	246,2
Ввоз, включая импорт	47,2	73,3	43,0	90,8	74,2	76,4
Итого ресурсов	254,5	318,8	295,0	332,8	337,7	326,7
Использование						
Производственное потребление (на корм)	13,4	23,4	19,3	13,7	20,6	21,7
Потери	-	-	-	-	0,8	0,4
Вывоз, включая экспорт	-	31,6	13,7	54,1	56,5	43,7
Личное потребление	237,4	259,4	257,5	258,8	255,7	254,9
Запасы на конец года	3,7	4,4	4,5	6,2	4,1	6,0



1.26. Ресурсы и использование картофеля

(тыс. тонн)

	2005	2007	2008	2009	2010	2011
Ресурсы						
Запасы на начало года	323,5	366,7	376,8	496,7	303,6	205,8
Производство	273,7	271,5	364,8	304,7	303,9	295,8
Ввоз, включая импорт	5,3	4,1	4,2	5,3	4,3	4,8
Итого ресурсов	602,5	642,3	745,8	806,7	611,8	506,4
Использование						
Производственное потребление (на корм)	108,8	115,1	95,9	106,9	108,2	112,9
Потери	18,8	20,1	24,2	56,4	19,6	19,2
Вывоз, включая экспорт	18,4	4,7	3,7	215,6	158,2	65,1
Личное потребление	129,1	125,6	125,3	124,2	120,0	118,7
Запасы на конец года	327,4	376,8	496,7	303,6	205,8	190,5

1.27. Ресурсы и использование овощей и бахчевых культур

(тыс. тонн)

	2005	2007	2008	2009	2010	2011
Ресурсы						
Запасы на начало года	4,3	6,8	6,8	6,5	6,7	6,6
Производство	54,1	58,4	69,9	60,6	61,0	63,5
Ввоз, включая импорт	47,4	46,5	44,1	52,4	53,0	54,1
Итого ресурсов	105,8	111,7	120,8	119,5	120,7	124,2
Использование						
Производственное потребление (на корм)	11,2	7,3	8,4	7,9	9,9	10,2
Потери	0,7	0,8	0,8	0,8	0,9	0,8
Вывоз, включая экспорт	2,2	2,1	1,9	1,3	1,3	2,0
Личное потребление	86,4	94,7	103,2	102,8	102,0	104,6
Запасы на конец года	5,3	6,8	6,5	6,7	6,6	6,6

1.28. Ресурсы и использование зерна

(тысяч тонн)

	2008	2009	2010	2011
Ресурсы				
Запасы на начало года	190,5	171,7	202,3	107,2
Производство	272,8	337,8	130,4	338,2
Ввоз, включая импорт	2,0	7,0	3,7	14,1
Итого ресурсов	465,3	516,5	336,4	459,5
Использование				
Производственное потребление (на семена и корм)	83,9	78,6	69,1	69,6
Переработано - всего	197,2	223,6	133,3	159,9
Потери	0,2	0,2	2,9	0,6
Вывоз, включая экспорт	11,8	11,3	23,4	30,0
Личное потребление	0,5	0,5	0,5	0,5
Запасы на конец года	171,7	202,3	107,2	198,9

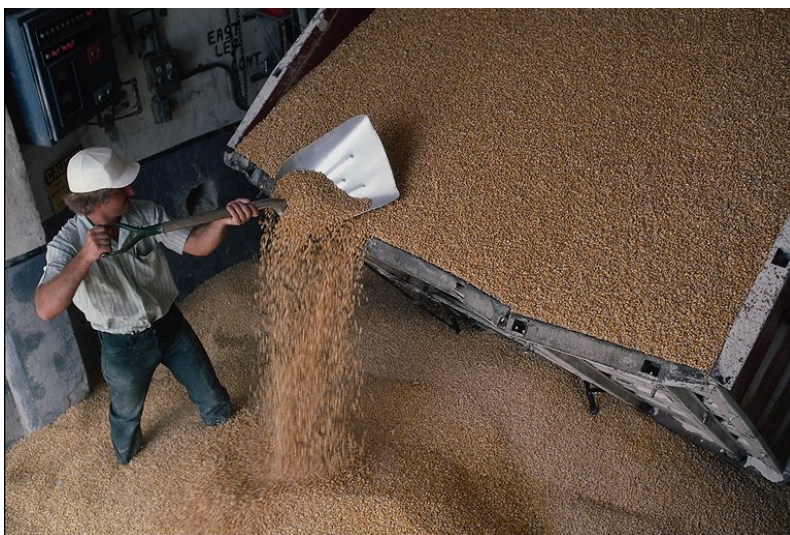

**1.29. Потребление основных продуктов питания
на душу населения в год
(килограммов)**

	2005	2007	2008	2009	2010	2011
Мясо и мясопродукты в пересчете на мясо (включая субпродукты II категории и жир-сырец)	47	50	54	55	57	61
Мясо и мясопродукты в пересчете на мясо (без субпродуктов II категории и жира-сырца)	45	48	52	53	55	59
Молоко и молочные продукты в пересчете на молоко	146	153	151	155	155	166
Яйцо и яйцепродукты, штук	268	297	297	300	308	309
Рыба и рыбопродукты	14	15	16	16	16	17
Сахар	30	31	31	30	31	33
Масло растительное	13,7	13,8	13,8	13,8	14,0	15,0
Картофель	146	144	145	144	145	144
Овощи и бахчевые	98	109	119	119	123	127
Фрукты и ягоды	43	45	48	50	51	56
Хлебные продукты (хлеб и макаронные изделия в пересчете на муку, мука, крупа и бобовые)	130	127	129	123	122	122

**1.30. Потребление основных продуктов питания населением
Амурской области в 2011 году в сравнении
с рациональными нормами**
(на душу населения в месяц; килограммов)

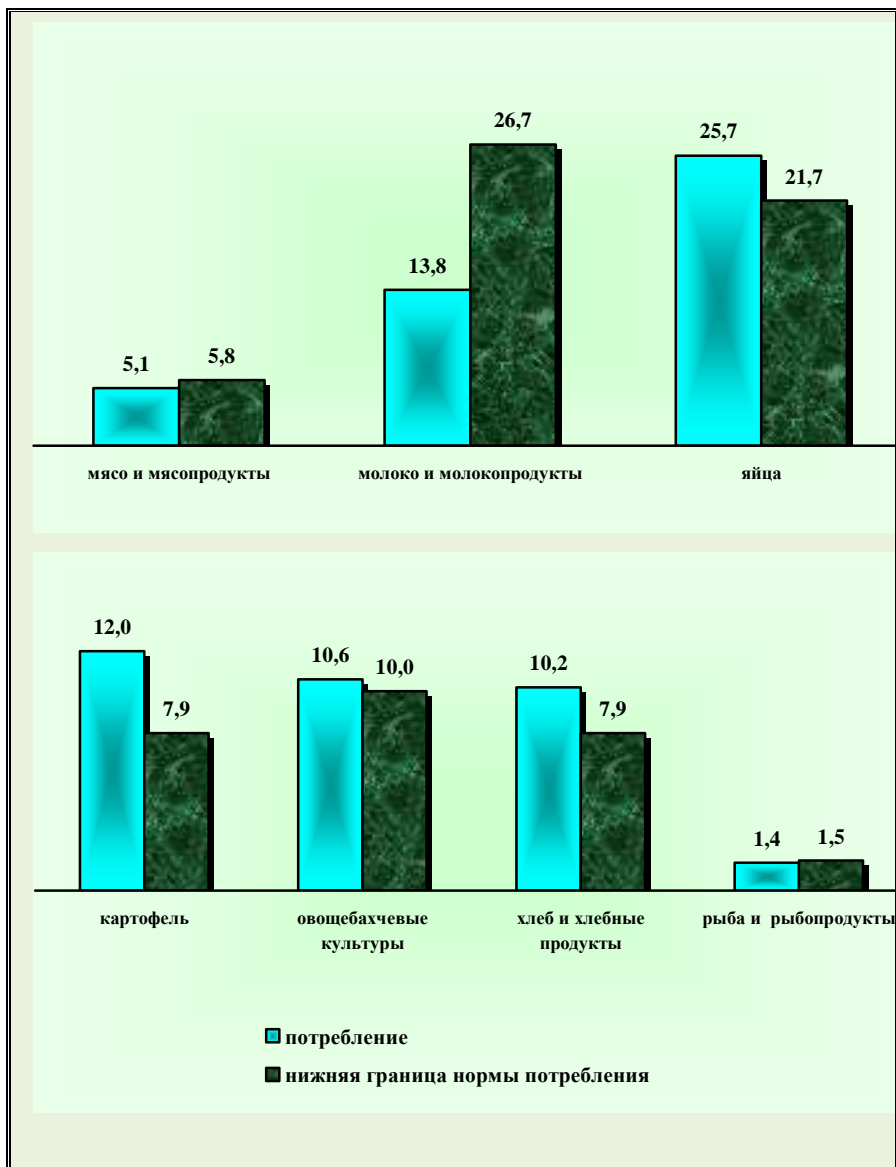

1.31. Потребление основных продуктов питания населением Амурской области

(на душу населения в год; килограммов)

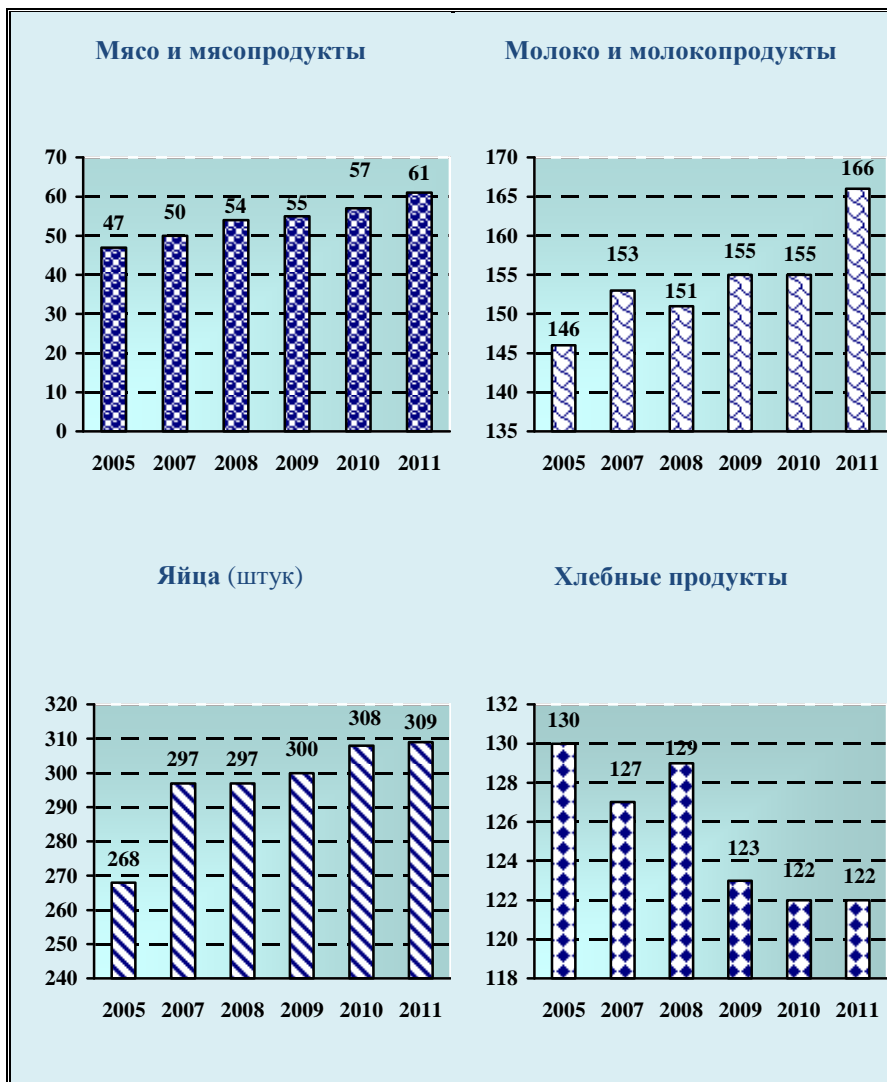

1.32. Средние цены производителей сельскохозяйственной продукции

(в среднем за год; рублей за тонну)

	2005	2007	2008	2009	2010	2011
Зерновые культуры - всего	3128	3746	4801	4807	4051	5285
из них:						
пшеница	3349	4001	5044	4986	4079	5004
гречиха	4256	4461	6577	7307	14467	13540
ячмень	2933	3124	4336	4478	4100	5578
овес	2237	2599	3267	3519	3229	4327
Соя	6057	7262	11446	10959	10114	9364
Картофель	7674	5932	6969	8275	6840	10974
Овощи - всего	22599	37378	60861	56331	68876	96961
из них:						
помидоры	48891	55449	73706	59148	78732	66063
огурцы	30092	42445	66574	62737	74577	113035
капуста	6458	6869	9888	10640	3978	16286
морковь	5941	7750	9583	11487	11320	17000
свекла столовая	9182	7556	10553	11338	10200	18000
Скот и птица (в живом весе)						
- всего	37071	51541	51829	53388	54670	62056
из них:						
крупный рогатый скот	34294	47188	56675	59445	70488	74724
свиньи	46588	67609	71191	70935	78432	80825
птица	37105	51468	51458	53017	54508	62000
Молоко	7751	8735	12864	13237	13131	15578
Яйца, за 1000 шт.	2228	2523	3144	3416	3403	3654

1.33. Индексы цен производителей сельскохозяйственной продукции

(в процентах к предыдущему году)

	2005	2007	2008	2009	2010	2011
Продукция сельского хозяйства	106,42	106,32	138,50	107,27	98,72	111,65
Продукция растениеводства	102,47	105,84	157,64	106,78	98,52	111,1
Зерновые культуры – всего	99,38	110,19	137,78	104,92	102,31	122,51
из них:						
пшеница	97,30	113,61	138,39	100,92	98,95	121,15
гречиха	101,12	113,88	107,86	136,41	185,98	111,52
ячмень	109,94	106,06	149,40	105,27	92,76	126,15
овес	101,06	102,17	120,96	112,27	112,83	124,76
Соя	105,01	104,06	169,47	108,21	94,45	101,83
Картофель	93,06	92,94	100,16	117,06	123,07	132,63
Овощи - всего	80,89	104,30	159,57	92,23	118,66	136,63
из них:						
помидоры	92,68	108,20	130,43	80,80	124,05	123,57
огурцы	67,86	107,52	167,63	92,69	119,73	142,92
капуста	120,84	65,88	129,43	121,63	85,43	133,56
морковь	102,92	105,78	187,00	129,83	109,10	107,9
свекла столовая	113,78	86,97	105,75	147,03	162,95	113,59
Продукция животноводства	113,41	106,96	112,77	107,97	102,47	112,25
Скот и птица в (живом весе) - всего	117,73	104,66	104,23	104,56	104,39	112,58
из них:						
крупный рогатый скот	121,78	121,03	111,40	112,04	114,30	113,53
свиньи	114,03	131,95	113,40	105,50	103,96	103,25
птица	114,22	97,58	101,27	103,30	102,84	112,81
Молоко	106,60	108,50	140,94	119,30	97,14	113,57
Яйца	104,83	114,27	125,77	110,94	97,69	109,64

2. МАТЕРИАЛЬНО-ТЕХНИЧЕСКАЯ БАЗА СЕЛЬСКОГО ХОЗЯЙСТВА

2.1. Инвестиции в основной капитал, направленные на развитие сельского хозяйства, и ввод в действие производственных мощностей

	2009	2010	2011
Инвестиции в основной капитал на развитие сельского хозяйства (в фактически действовавших ценах) ¹⁾:			
млн.руб.	814,5	907,3	1950,3
в процентах к общему объему инвестиций в основной капитал	1,5	1,3	1,7
в процентах к предыдущему году (в постоянных ценах)	93,4	99,6	в 2,0р
Ввод в действие производственных мощностей за счет строительства и реконструкции:			
животноводческие помещения, тыс. мест:			
для крупного рогатого скота	-	-	-
для свиней	-	-	0,2
для птицы, тыс. птицемест	-	-	10,0

2.2. Инвестиции в основной капитал, направленные на развитие сельского хозяйства, по источникам финансирования ²⁾ (в процентах к итогу)

	2009	2010	2011
Инвестиции в основной капитал - всего	100	100	100
из них:			
собственные средства	60,1	58,1	40,0
привлеченные средства	39,9	41,9	60,0
из них бюджетные средства	12,8	4,7	13,8
в том числе из:			
федерального бюджета	12,0	3,5	8,6
бюджетов областного и местных	0,8	1,2	5,2

¹⁾ По видам экономической деятельности растениеводство, животноводство, растениеводство в сочетании с животноводством (смешанное сельское хозяйство) без субъектов малого предпринимательства и объема инвестиций, не наблюдаемых прямыми статистическими методами.

²⁾ Без субъектов малого предпринимательства и объема инвестиций, не наблюдаемых прямыми статистическими методами

**2.3. Парк основных видов техники
в сельскохозяйственных организациях**
(наличие на конец года; штук)

	2005	2007	2008	2009 ¹	2010	2011
Тракторы ²⁾	4219	3455	3343	2649	2682	2526
Плуги	1436	1138	1096	850	742	670
Культиваторы	1557	1239	1194	996	836	772
Сеялки	1640	1113	1067	916	820	676
Комбайны:						
зерноуборочные	1681	1375	1394	1233	1299	1231
кормоуборочные	162	111	94	76	77	66
картофелеуборочные	35	21	18	14	10	10
Косилки	467	419	399	295	305	269
Пресс-подборщики	378	291	302	232	236	207
Жатки валковые	506	401	400	360	365	325
Дождевальные поливные машины и установки	5	4	4	-	4	5
Разбрасыватели твёрдых минеральных удобрений	62	27	28	18	13	15
Машины для внесения в почву:						
твёрдых органических удобрений	16	17	13	22	19	18
жидких органических удобрений	38	21	21	24	19	28
Опрыскиватели и опыли- ватели тракторные	208	196	225	210	232	270
Доильные установки и агрегаты	121	101	93	70	90	86

¹ Без микропредприятий

²⁾ Без тракторов, на которых смонтированы землеройные, мелиоративные и другие машины

2.4. Внесение минеральных удобрений под посевы в сельскохозяйственных организациях¹

	2005	2007	2008	2009	2010	2011
Внесено минеральных удобрений (в пересчёте на 100% питательных веществ) - всего, тонн	5207	4937	5600	7316	9155	10642
на один гектар, кг:						
всей посевной площади	12,6	10,8	12,1	15,4	18,8	20,1
зерновых культур	25,5	20,1	23,7	26,1	24,3	29,9
сои	2,7	2,7	1,1	7,6	17,2	16,5
овошей	12,9	7,7	31,4	21,4	-	51,0
картофеля	85,0	40,8	44,8	6,7	8,7	83,9
кормовых культур	15,5	12,5	19,3	17,8	13,9	14,2
Удельный вес удобренной площади минеральными удобрениями во всей посевной площади, %	32,8	32,9	33,8	42,5	43,0	39,6

2.5. Внесение органических удобрений под посевы в сельскохозяйственных организациях¹

	2005	2007	2008	2009	2010	2011
Внесено органических удобрений – всего, тонн	8315	7070	1800	1700	1459	2672
на один гектар, кг:						
всей посевной площади	20,1	15,5	3,9	3,6	3,0	5,1
зерновых культур	37,8	18,4	-	-	1,9	11,7
сои	2,5	11,6	1,1	1,8	1,1	0,2
овошей	261	-	-	-	-	286,5
картофеля	1011	-	-	-	-	349,8
кормовых культур	24,2	20,0	23,1	18,9	15,1	15,7
Удельный вес удобренной площади органическими удобрениями во всей посевной площади, %	0,3	0,1	0,04	0,05	0,1	0,1

¹ С 2010 года без микропредприятий

2.6. Внесение минеральных и органических удобрений в расчете на один гектар посевов в сельскохозяйственных организациях¹
(2005 = 100)



¹ С 2008г без микропредприятий

3. ФИНАНСОВОЕ ПОЛОЖЕНИЕ

3.1. Сальдированный финансовый результат (прибыль минус убыток) деятельности организаций (тысяч рублей)

Годы	Сельское хозяйство ¹	Производство пищевых продуктов, включая напитки	из него производство продуктов мукомольно-крупяной промышленности, крахмалов и крахмалопродуктов
2009	789351	-444056	6837
2010	1208990	222989	-11549
2011	1965225	-444056	6837



¹ Здесь и в таблицах 3.2 – 3.4 данные приведены по организациям, осуществляющим деятельность в растениеводстве, животноводстве и растениеводстве в сочетании с животноводством (смешанное сельское хозяйство)

3.2. Число прибыльных организаций и сумма полученной прибыли

	Сельское хозяйство	Производство пищевых продуктов, включая напитки	из него производство продуктов мукомольно-крупяной промышленности, крахмалов и крахмалопродуктов
2009			
Число прибыльных организаций- всего	119	23	2
в процентах от общего числа организаций	76,8	69,7	66,7
Сумма прибыли, тыс. руб.	2034246	374934	19328
2010			
Число прибыльных организаций- всего	121	19	...
в процентах от общего числа организаций	69,5	73,1	66,7
Сумма прибыли, тыс. руб.	1360883	376486	...
2011			
Число прибыльных организаций- всего	119	23	2
в процентах от общего числа организаций	76,8	69,7	66,7
Сумма прибыли, тыс. руб.	2034246	374934	19328

3.3. Число убыточных организаций и сумма полученного убытка

	Сельское хозяйство	Производство пищевых продуктов, включая напитки	из него производство продуктов мукомольно-крупяной промышленности, крахмалов и крахмалопродуктов
2009			
Число убыточных организаций- всего	36	10	1
в процентах от общего числа организаций	23,2	30,3	33,3
Сумма убытка, тыс. руб.	69021	818990	...
2010			
Число убыточных организаций- всего	53	7	1
в процентах от общего числа организаций	30,5	26,9	33,3
Сумма убытка, тыс. руб.	151893	153497	...
2011			
Число убыточных организаций- всего	36	10	1
в процентах от общего числа организаций	23,2	30,3	33,3
Сумма убытка, тыс. руб.	69021	818990	...

3.4. Коэффициенты платежеспособности и финансовой устойчивости организаций (в процентах)

	Коэффициент текущей ликвидности	Коэффициент обеспеченности собственными оборотными средствами	Коэффициент автономии
2009			
Сельское хозяйство	184,4	-8,5	50,6
Производство пищевых продуктов, включая напитки	115,1	-26,1	18,8
из него:			
производство продуктов мукомольно-крупяной промышленности, крахмалов и крахмалопродуктов	117,3	14,8	32,7
2010			
Сельское хозяйство	185,5	-14,7	48,6
Производство пищевых продуктов, включая напитки	118,1	-25,3	21,9
из него:			
производство продуктов мукомольно-крупяной промышленности, крахмалов и крахмалопродуктов	99,4	2,0	23,4
2011			
Сельское хозяйство	195,5	-2,3	50,1
Производство пищевых продуктов, включая напитки	94,5	-38,3	11,9
из него:			
производство продуктов мукомольно-крупяной промышленности, крахмалов и крахмалопродуктов	102,4	2,4	14,3

3.5. Задолженность организаций, осуществляющих деятельность в сельском хозяйстве, охоте и предоставлении услуг в этих областях¹

(на конец года; миллионов рублей)

	2007	2008	2009	2010	2011
Суммарная задолженность по обязательствам	2673,5	3290,0	3185,5	3670,2	5412,8
в том числе просроченная	208,8	219,9	79,2	176,5	217,6
Из суммарной задолженности:					
кредиторская задолженность	722,7	892,3	657,6	921,6	1394,6
в том числе просроченная	135,8	161,8	23,4	26,9	34,6
задолженность по кредитам банков и займам	1850,8	2397,7	2528,0	2748,6	4018,2
в том числе просроченная	73,1	58,1	55,8	149,6	183,1
Дебиторская задолженность	430,0	470,3	517,7	689,6	1333,9
в том числе просроченная	29,1	27,0	22,8	25,7	60,1

3.6. Число организаций, осуществляющих деятельность в сельском хозяйстве, охоте и предоставлении услуг в этих областях и имеющих просроченную задолженность

(на конец года, единиц)

	2007	2008	2009	2010	2011
Число организаций, имеющих просроченную кредиторскую задолженность	28	9	6	6	5
из нее:					
задолженность поставщикам	25	8	6	4	4
задолженность по платежам в бюджет	21	6	3	4	4
Число организаций, имеющих просроченную дебиторскую задолженность	30	11	10	10	6
из нее задолженность покупателей	30	8	8	8	5

¹ В таблицах 3.5-3.6 данные приведены по оперативной статистике по кругу крупных и средних организаций.

3.7. Просроченная кредиторская задолженность организаций, осуществляющих деятельность в сельском хозяйстве, охоте и предоставлении услуг в этих областях
(на конец года)

	Просроченная кредиторская задолженность - всего	в том числе		
		поставщикам	по платежам в бюджет	по платежам в государственные внебюджетные фонды
2009				
Млн. руб.	23,4	6,6	6,9	1,5
в процентах к итогу	100	28,2	29,5	6,4
2010				
Млн. руб.	26,9	4,7	4,2	1,2
в процентах к итогу	100	17,5	15,6	4,5
2011				
Млн. руб.	34,6	24,4	5,1	2,5
в процентах к итогу	100	70,5	14,7	7,2

3.8. Просроченная дебиторская задолженность организаций, осуществляющих деятельность в сельском хозяйстве, охоте и предоставлении услуг в этих областях
(на конец года)

	Просроченная дебиторская задолженность - всего	покупателей	в том числе	
			из нее	
			по полученным векселям	государственных заказчиков по оплате за поставленную продукцию
2009				
Млн. руб.	22,8	21,0	-	-
в процентах к итогу	100	92,1	-	-
2010				
Млн. руб.	25,7	19,3	-	-
в процентах к итогу	100	75,1	-	-
2011				
Млн. руб.	60,1	36,6	-	-
в процентах к итогу	100	60,9	-	-

3.9. Задолженность покупателей и поставщикам организаций, осуществляющих деятельность в сельском хозяйстве, охоте и предоставлении услуг в этих областях
(на конец года)

	Задолженность покупателей		Задолженность поставщикам	
	всего	в том числе просроченная	всего	в том числе просроченная
2009				
Млн. руб.	282,2	21,0	477,4	6,6
в процентах к итогу	100	7,4	100	1,4
2010				
Млн. руб.	450,5	19,3	689,1	4,7
в процентах к итогу	100	4,3	100	0,7
2011				
Млн. руб.	595,2	36,6	980,7	24,4
в процентах к итогу	100	6,1	100	2,5



3.10. Среднемесячная номинальная начисленная заработная плата работников организации

	Сельское хозяйство, охота и предоставление услуг в этих областях	Производство пищевых продуктов, включая напитки	из него производство продуктов мукомольно-крупяной промышленности, крахмалов и крахмалопроductов
2009			
Среднемесячная номинальная начисленная заработная плата, руб.	8686,0	13489,7	13720,3
в процентах к предыдущему году	129,2	126,3	111,7
Отношение к среднерегиональному уровню среднемесячной заработной платы, процентов	46	71	72
2010			
Среднемесячная номинальная начисленная заработная плата, руб.	11231,4	16181,2	14477,0
в процентах к предыдущему году	129,3	120,0	105,5
Отношение к среднерегиональному уровню среднемесячной заработной платы, процентов	53	76	68
2011			
Среднемесячная номинальная начисленная заработная плата, руб.	12627,0	17116,3	16984,2
в процентах к предыдущему году	112,4	105,8	117,3
Отношение к среднерегиональному уровню среднемесячной заработной платы, процентов	52	71	70

**3.11. Просроченная задолженность по заработной плате
работникам организаций**
(на 1 января)

тыс. рублей

	2010	2011	2012
Сельское хозяйство, охота и предоставление услуг в этих областях	-	680	-
Производство пищевых продуктов, включая напитки	5436	-	-
из него производство продуктов мукомольно-крупяной промышленности,		-	-

4. РАЙОНЫ АМУРСКОЙ ОБЛАСТИ

Основные показатели сельского хозяйства

4.1. Продукция сельского хозяйства в хозяйствах всех категорий

(в фактических ценах; тыс. рублей)

	2010	2011	Индексы физического объема в % к предыдущему году	
			2010	2011
			Всего по области	21229651
муниципальные районы				
Архаринский	550916	677325	104,8	111,1
Белогорский	1632673	2280332	102,6	126,4
Благовещенский	1131809	1359684	108,1	108,7
Бурейский	557357	671487	94,6	109,6
Завитинский	530115	721765	94,9	124,3
Зейский	316209	351335	103,7	100,1
Ивановский	2039999	3052732	102,2	135,7
Константиновский	1767977	2699261	113,5	139,0
Магдагачинский	270941	293453	100,0	98,7
Мазановский	525231	654742	99,9	114,4
Михайловский	1440439	2173663	104,1	136,6
Октябрьский	1006397	1576421	108,9	142,0
Ромненский	578067	958300	97,9	150,5
Свободненский	815791	986353	101,2	109,5
Селемджинский	74246	92308	88,8	112,4
Серьшевский	991548	1360590	94,7	124,8
Сковородинский	196305	202418	101,8	95,0
Тамбовский	2922827	3875509	102,4	120,8
Тындинский	62501	79041	96,8	114,5
Шимановский	250125	299099	103,9	110,4
городские округа				
Благовещенск	2382134	2786109	104,5	110,9
Белогорск	261239	296112	96,9	103,3
Зея	120844	109952	109,7	82,2
Райчихинск	175191	192788	97,2	99,2
Свободный	328584	341982	113,7	95,1
Тында	40939	44832	58,6	99,1
Шимановск	129597	138717	101,6	98,5
п.г.т.Прогресс	119587	127910	93,4	97,6

4.2. Продукция растениеводства в хозяйствах всех категорий (в фактических ценах; тыс. рублей)

	2010	2011	Индексы физического объема в % к предыдущему году	
			2010	2011
Всего по области	13041384	18709632	104,5	129,6
муниципальные районы				
Архаринский	369594	466822	109,1	114,0
Белогорский	782237	1343966	93,1	153,0
Благовещенский	863357	979114	116,2	101,3
Бурейский	295488	366721	103,0	112,4
Завитинский	305080	424506	100,1	127,1
Зейский	159262	178677	98,4	98,1
Ивановский	1432132	2369026	104,5	149,6
Константиновский	1236328	2066848	122,7	151,1
Магдагачинский	180774	193888	95,9	97,7
Мазановский	283822	350776	101,4	114,3
Михайловский	1008955	1641458	107,5	147,1
Октябрьский	737280	1265701	112,4	155,4
Ромненский	320385	637701	100,1	180,0
Свободненский	479355	590465	102,4	110,3
Селемджинский	32178	33583	93,9	95,1
Серышевский	579737	874261	90,8	136,6
Сковородинский	120260	123573	96,9	95,2
Тамбовский	2210824	3036421	104,0	124,8
Тындинский	28971	30774	94,7	96,0
Шимановский	145272	168030	103,2	107,4
городские округа				
Благовещенск	523859	558484	97,5	93,9
Белогорск	236989	259609	97,5	99,8
Зeya	74338	77815	92,8	94,6
Райчихинск	143020	153775	98,0	96,6
Свободный	262913	276141	105,0	96,1
Тында	28983	30853	96,0	96,5
Шимановск	91528	95634	94,1	96,4
п.г.т.Прогресс	98399	104082	96,7	96,5

РАЙОНЫ АМУРСКОЙ ОБЛАСТИ

4.3. Продукция животноводства в хозяйствах всех категорий (в фактических ценах; тыс. рублей)

	2010	2011	Индексы физического объема в % к предыдущему году	
			2010	2011
Всего по области	8188267	9705518	100,4	110,1
муниципальные районы				
Архаринский	181322	210503	96,1	105,2
Белогорский	850436	936366	113,7	101,2
Благовещенский	268452	380570	85,1	132,6
Бурейский	261869	304766	86,2	106,5
Завитинский	225035	297259	88,1	120,6
Зейский	156947	172658	110,0	102,1
Ивановский	607867	683706	96,9	103,0
Константиновский	531649	632413	94,9	110,7
Магдагачинский	90167	99565	110,1	100,7
Мазановский	241408	303966	98,0	114,5
Михайловский	431484	532205	96,0	112,3
Октябрьский	269118	310720	99,6	105,6
Ромненский	257682	320599	94,9	113,9
Свободненский	336436	395888	99,3	108,4
Селемджинский	42068	58725	85,0	125,7
Серышевский	411811	486329	101,3	108,3
Сквородинский	76045	78845	111,4	94,6
Тамбовский	712003	839088	97,2	108,3
Тындинский	33529	48267	98,9	130,6
Шимановский	104852	131069	104,8	114,5
городские округа				
Благовещенск	1858276	2227625	106,6	115,9
Белогорск	24250	36503	91,8	136,9
Зея	46506	32137	158,0	62,3
Райчихинск	32172	39013	96,3	110,7
Свободный	65671	65841	в1,7р	90,9
Тында	11956	13979	29,4	105,4
Шимановск	38069	43083	128,1	103,6
п.г.т.Прогресс	21188	23828	80,1	102,7

РАЙОНЫ АМУРСКОЙ ОБЛАСТИ

Растениеводство

**4.4. Посевные площади всех сельскохозяйственных культур
в хозяйствах всех категорий
(гектаров)**

	2005	2007	2008	2009	2010	2011
Всего по области	576417	662431	726041	761544	790321	855388
муниципальные районы						
Архаринский	18958	20477	22520	25198	28257	29268
Белогорский	39875	42065	50474	61806	63946	71401
Благовещенский	24017	22735	24591	26852	28231	28915
Бурейский	12833	18245	21028	19002	16941	15494
Завитинский	7401	10717	17307	14090	13767	17913
Зейский	2907	2777	3046	3270	3501	3807
Ивановский	99100	101621	102173	103841	110274	117599
Константиновский	63678	74608	80182	88840	94591	105754
Магдагачинский	659	689	740	929	1729	1678
Мазановский	7418	8791	10293	9112	11490	11419
Михайловский	52581	65440	77585	87894	90241	105506
Октябрьский	23900	37626	44885	48814	51514	65066
Ромненский	12873	22300	22126	24175	27511	32929
Свободненский	25928	25537	25231	26021	26565	25747
Селемджинский	66	173	165	163	163	163
Серьшевский	29365	40093	52543	52545	48274	46689
Сковородинский	617	946	666	626	1019	1074
Тамбовский	142091	154524	159600	158997	161565	161992
Тындинский	146	147	146	147	146	146
Шимановский	3774	3645	2766	1808	2770	4292
городские округа						
Благовещенск	2065	1192	2156	1835	1861	2402
Белогорск	2866	5223	2884	2519	2842	3004
Зeya	1181	375	404	432	427	324
Райчихинск	746	464	556	556	556	556
Свободный	1019	1179	1010	1050	1177	1286
Тында	7	112	150	150	150	150
Шимановск	346	362	373	431	373	373
п.г.т.Прогресс	-	339	410	410	410	410

РАЙОНЫ АМУРСКОЙ ОБЛАСТИ

**4.5. Посевные площади зерновых культур
в хозяйствах всех категорий
(гектаров)**

	2005	2007	2008	2009	2010	2011
Всего по области	166741	231847	258103	247456	204008	189287
муниципальные районы						
Архаринский	5428	5680	5521	5261	4510	5512
Белогорский	5211	13103	16628	15503	13188	11842
Благовещенский	6822	7167	9300	5864	4749	2131
Бурейский	3485	5246	6028	6133	2793	3103
Завитинский	3310	5321	4238	3746	2146	3946
Зейский	1247	1240	1359	1407	1377	1345
Ивановский	23343	34692	39925	39019	36101	28513
Константиновский	15266	22282	27150	26780	22938	25171
Магдагачинский	176	33	41	231	931	891
Мазановский	1804	2780	2630	2192	2666	2915
Михайловский	20404	27059	30888	31809	22284	21787
Октябрьский	7552	14645	17331	16945	13270	12298
Ромненский	5202	8995	8197	7577	7017	6307
Свободненский	8714	11027	10442	10093	9072	6112
Селемджинский	15	5	-	-	-	-
Серышевский	9348	15942	18561	16358	11642	8692
Сковородинский	150	40	40	-	358	402
Тамбовский	46943	52845	57781	57282	47186	46357
Шимановский	1735	2035	1371	963	1087	1290
городские округа						
Благовещенск	40	83	222	32	102	347
Белогорск	387	1466	371	156	456	301
Зeya	80	55	50	100	100	-
Райчихинск	2	3	2	2	2	2
Свободный	73	98	26	2	32	23
Шимановск	4	5	1	1	1	1

4.6. Посевные площади пшеницы в хозяйствах всех категорий (гектаров)

	2005	2007	2008	2009	2010	2011
Всего по области	71479	113006	142962	137994	107992	100037
муниципальные районы						
Архаринский	970	1384	1457	1660	1257	1051
Белогорский	1840	5070	8055	7975	6612	5187
Благовещенский	2901	4762	6069	2727	2666	812
Бурейский	944	2375	4215	4500	660	1120
Завитинский	712	1848	2247	2100	460	1320
Зейский	480	351	311	386	340	280
Ивановский	10561	16468	19879	20864	20033	15564
Константиновский	8044	13027	18273	17992	15890	16720
Магдагачинский	10	10	20	10	220	80
Мазановский	343	550	701	435	610	333
Михайловский	8172	13012	16434	17513	11392	11690
Октябрьский	1959	6450	9628	10018	6809	6573
Ромненский	1015	2090	3085	2695	2030	2340
Свободненский	3748	4331	4710	4140	3105	1405
Серьшевский	3210	6800	9623	7943	5261	4192
Сковородинский	-	-	-	-	168	230
Тамбовский	25842	33068	37414	36609	30054	30895
Шимановский	600	810	511	317	275	151
городские округа						
Благовещенск	-	50	80	30	70	95
Белогорск	108	530	250	80	80	-
Зeya	-	-	-	-	-	-
Свободный	20	20	-	-	-	-

4.7. Посевные площади ржи озимой в хозяйствах всех категорий (гектаров)

	2005	2007	2008	2009	2010	2011
Всего по области	1951	1000	1200	503	124	75
муниципальные районы						
Архаринский	493	115	190	120	70	-
Белогорский	70	90	40	-	30	-
Благовещенский	-	-	-	-	-	-
Бурейский	374	100	100	-	-	-
Завитинский	50	-	-	-	-	-
Зейский	-	-	-	23	-	75
Ивановский	246	145	246	110	-	-
Константиновский	150	30	254	-	-	-
Мазановский	68	-	-	-	-	-
Михайловский	100	200	250	250	-	-
Октябрьский	130	200	-	-	24	-
Ромненский	80	-	-	-	-	-
Свободненский	-	-	-	-	-	-
Серышевский	130	120	120	-	-	-
Тамбовский	60	-	-	-	-	-



4.8. Посевные площади гречихи в хозяйствах всех категорий (гектаров)

	2005	2007	2008	2009	2010	2011
Всего по области	14146	18240	12494	12410	11326	14162
муниципальные районы						
Архаринский	1873	1458	1035	1150	950	1970
Белогорский	560	1620	1530	1475	630	1060
Благовещенский	380	209	30	270	54	101
Бурейский	1135	680	280	160	25	-
Завитинский	1365	1400	-	-	800	1350
Зейский	3	-	9	15	23	40
Ивановский	683	150	250	40	-	-
Константиновский	70	158	210	-	-	-
Магдагачинский	50	-	-	-	-	-
Мазановский	385	550	320	590	950	1450
Михайловский	400	820	600	500	440	550
Октябрьский	2000	2930	2690	2480	2480	1990
Ромненский	2016	3975	2580	2260	2330	1650
Свободненский	1430	1890	950	1165	1704	2350
Селемджинский	15	4	-	-	-	-
Серьшевский	1610	2161	1920	2290	940	1590
Тамбовский	53	50	-	10	-	-
Шимановский	20	35	20	5	-	40
городские округа						
Благовещенск	-	-	70	-	-	-
Белогорск	78	150	-	-	-	-
Зeya	-	-	-	-	-	-
Свободный	20	-	-	-	-	21

РАЙОНЫ АМУРСКОЙ ОБЛАСТИ

4.9. Посевные площади овса в хозяйствах всех категорий
 (гектаров)

	2005	2007	2008	2009	2010	2011
Всего по области	43852	50857	45494	42389	37528	30762
муниципальные районы						
Архаринский	1969	2534	2645	2266	2177	2030
Белогорский	1610	3768	3635	4340	3812	2301
Благовещенский	2667	1361	2048	1417	1374	600
Бурейский	1025	2085	1430	1450	1985	1100
Завитинский	877	1653	1535	1125	575	820
Зейский	724	640	682	695	737	680
Ивановский	6195	7017	6032	5234	4458	2740
Константиновский	3393	4388	3273	2944	2169	2107
Магдагачинский	113	10	10	210	700	800
Мазановский	983	1420	1337	1165	814	1130
Михайловский	6884	6544	6049	5664	4533	5125
Октябрьский	2612	3423	2635	2465	1805	2389
Ромненский	1656	2230	1600	1735	1740	1535
Свободненский	2924	3696	3330	3521	2925	1735
Селемджинский	-	1	-	-		
Серьшевский	3684	5267	4995	5167	4060	2302
Сковородинский	100	40	40	-	190	172
Тамбовский	5425	3170	3144	2251	2349	2048
Шимановский	761	1130	839	640	665	848
городские округа						
Благовещенск	40	-	40	-	30	-
Белогорск	100	375	120	-	300	300
Зeya	80	55	50	100	100	-
Свободный	30	50	25	-	30	-

РАЙОНЫ АМУРСКОЙ ОБЛАСТИ

4.10. Посевные площади ячменя в хозяйствах всех категорий (гектаров)

	2005	2007	2008	2009	2010	2011
Всего по области	35149	48032	54535	51533	44516	38011
муниципальные районы						
Архаринский	115	172	182	55	50	20
Белогорский	1125	2550	3365	1710	2090	3025
Благовещенский	870	829	938	753	247	30
Бурейский	-	-	-	20	120	880
Завитинский	304	420	455	520	310	455
Зейский	40	196	304	253	267	260
Ивановский	5592	10465	12417	11168	9907	6955
Константиновский	3604	4673	5135	5839	4873	6338
Магдагачинский	-	10	10	10	10	10
Мазановский	25	260	270	-	290	-
Михайловский	4846	6481	7553	7880	5917	4420
Октябрьский	844	1635	2375	1980	2150	1132
Ромненский	435	700	930	885	915	360
Свободненский	607	1105	1450	1265	1336	620
Серьшевский	699	1481	1900	905	1178	322
Сковородинский	50	-	-	-	-	-
Тамбовский	15543	16532	17221	18215	14781	13184
Шимановский	350	55	-	-	-	-
городские округа						
Благовещенск	-	33	30	-	-	-
Белогорск	100	410	-	75	75	-
Зeya	-	-	-	-	-	-
Свободный	-	25	-	-	-	-

РАЙОНЫ АМУРСКОЙ ОБЛАСТИ

**4.11. Посевные площади технических культур
в хозяйствах всех категорий
(гектаров)**

	2005	2007	2008	2009	2010	2011
Всего по области	289888	314036	359841	401872	484131	563718
муниципальные районы						
Архаринский	9854	11504	13799	16606	20745	21756
Белогорский	28853	24823	28311	40347	45521	52717
Благовещенский	12772	8432	8545	12088	15266	18571
Бурейский	2316	5751	7631	7731	10231	10566
Завитинский	1587	2718	10270	7375	9130	11100
Зейский	9	-	29	159	350	620
Ивановский	55447	49418	49304	51578	63701	80242
Константиновский	32044	37855	43722	51950	62426	70670
Магдагачинский	-	-	-	-	-	90
Мазановский	4560	5095	6681	5901	100	7499
Михайловский	28385	35121	43189	51843	7816	80768
Октябрьский	12491	19456	23059	27742	63863	48786
Ромненский	5770	10052	10889	13937	34746	23566
Свободненский	13229	10116	9881	11281	17951	12055
Серьшевский	14189	17834	27187	26900	12861	30126
Сковородинский	-	-	-	-	35	46
Тамбовский	66234	72959	76086	75253	88934	91335
Шимановский	1177	790	601	306	761	1754
городские округа						
Благовещенск	50	42	121	231	264	426
Белогорск	820	1888	491	541	566	781
Райчихинск	-	-	1	1	1	1
Свободный	101	181	43	101	101	242
Тында	-	-	-	-	-	-
Шимановск	-	-	1	1	1	1

РАЙОНЫ АМУРСКОЙ ОБЛАСТИ

4.12. Посевные площади сои в хозяйствах всех категорий
(гектаров)

	2005	2007	2008	2009	2010	2011
Всего по области	289855	313924	359798	401624	484092	563459
муниципальные районы						
Архаринский	9850	11504	13798	16605	20744	21755
Белогорский	28852	24822	28310	40346	45520	52716
Благовещенский	12772	8432	8544	12087	15265	18570
Бурейский	2315	5750	7630	7730	10230	10565
Завитинский	1587	2618	10270	7375	9130	11100
Зейский	-	-	20	150	350	620
Ивановский	55444	49418	49303	51577	63700	80241
Константиновский	32034	37849	43721	51949	62425	70669
Магдагачинский	-	-	-	-	-	90
Мазановский	4560	5095	6680	5900	100	7498
Михайловский	28385	35121	43188	51842	7815	80767
Октябрьский	12490	19455	23058	27741	63862	48785
Ромненский	5770	10052	10888	13936	34745	23565
Свободненский	13228	10115	9880	11280	17950	12054
Серьшевский	14187	17833	27171	26899	12860	30115
Сковородинский	-	-	-	-	-	46
Тамбовский	66234	72959	76085	75032	88933	91104
Шимановский	1177	790	600	305	760	1753
городские округа						
Благовещенск	50	42	120	230	263	425
Белогорск	820	1888	490	540	565	780
Свободный	100	180	42	100	100	241

РАЙОНЫ АМУРСКОЙ ОБЛАСТИ

4.13. Посевные площади картофеля в хозяйствах всех категорий
(гектаров)

	2005	2007	2008	2009	2010	2011
Всего по области	20648	18954	20421	20854	20908	21521
муниципальные районы						
Архаринский	846	691	704	698	686	682
Белогорский	900	1078	1152	1140	1108	1094
Благовещенский	1559	1970	2159	2401	2239	2404
Бурейский	1331	654	679	720	698	688
Завитинский	542	562	590	594	585	581
Зейский	779	576	624	611	612	613
Ивановский	2044	1330	1346	1323	1311	1439
Константиновский	839	686	698	677	774	777
Магдагачинский	444	610	648	647	647	646
Мазановский	786	742	785	820	810	804
Михайловский	846	723	722	742	731	797
Октябрьский	974	808	816	816	816	815
Ромненский	630	560	598	610	602	649
Свободненский	1325	1129	1166	1197	1253	1257
Селемджинский	37	148	146	146	146	146
Серьшевский	1053	1061	1155	1152	1173	1202
Сковородинский	373	556	582	582	582	582
Тамбовский	973	1202	1312	1356	1437	1478
Тындинский	106	120	130	130	130	130
Шимановский	531	440	472	479	526	537
городские округа						
Благовещенск	1742	696	948	988	979	1159
Белогорск	284	557	645	645	645	647
Зея	119	274	309	285	284	282
Райчихинск	661	356	427	427	427	427
Свободный	659	720	792	802	892	343
Тында	1	89	123	123	123	871
Шимановск	265	316	333	383	332	123
п.г.т.Прогресс	-	285	343	343	343	332

РАЙОНЫ АМУРСКОЙ ОБЛАСТИ

4.14. Посевные площади картофеля в хозяйствах населения
(гектаров)

	2005	2007	2008	2009	2010	2011
Всего по области	18685	16591	18108	18194	18420	18445
муниципальные районы						
Архаринский	841	644	680	680	680	680
Белогорский	844	936	1010	1010	1010	1010
Благовещенский	641	889	1040	1040	1040	1040
Бурейский	1298	595	628	628	628	628
Завитинский	536	551	581	581	581	581
Зейский	739	561	596	596	596	596
Ивановский	1813	1121	1183	1183	1183	1183
Константиновский	811	626	660	660	760	760
Магдагачинский	442	609	645	645	645	645
Мазановский	756	735	776	798	798	798
Михайловский	818	637	672	672	672	672
Октябрьский	953	773	815	815	815	815
Ромненский	618	505	527	527	530	580
Свободненский	1043	842	906	960	980	979
Селемджинский	35	138	146	146	146	146
Серышевский	1022	1036	1106	1093	1108	1108
Сковородинский	373	549	582	582	582	582
Тамбовский	769	1017	1080	1110	1110	1105
Тындинский	106	120	130	130	130	130
Шимановский	518	432	460	460	460	460
городские округа						
Благовещенск	1737	688	916	916	916	916
Белогорск	284	550	645	645	645	645
Зея	107	265	299	282	282	282
Райчихинск	661	356	427	427	427	427
Свободный	656	712	782	792	880	861
Тында	1	89	123	123	123	123
Шимановск	263	315	332	332	332	332
п.г.т.Прогресс	-	285	343	343	343	343

РАЙОНЫ АМУРСКОЙ ОБЛАСТИ

4.15. Посевные площади овощей в хозяйствах всех категорий
(гектаров)

	2005	2007	2008	2009	2010	2011
Всего по области	4645	4497	4443	4411	4438	4428
муниципальные районы						
Архаринский	101	97	98	99	98	99
Белогорский	241	310	326	286	276	305
Благовещенский	554	661	561	486	505	462
Бурейский	189	96	114	99	98	98
Завитинский	115	99	82	93	84	84
Зейский	34	67	68	68	70	70
Ивановский	534	338	393	392	458	529
Константиновский	236	82	73	73	80	80
Магдагачинский	28	40	45	45	45	45
Мазановский	252	92	94	95	100	93
Михайловский	162	141	146	119	156	142
Октябрьский	152	91	96	90	90	89
Ромненский	160	144	99	115	100	97
Свободненский	259	389	391	377	414	406
Селемджинский	12	18	18	16	16	16
Серьшевский	301	312	339	340	340	342
Сковородинский	94	45	39	39	39	39
Тамбовский	452	472	383	416	302	333
Тындинский	32	26	15	15	15	15
Шимановский	37	33	31	38	46	39
городские округа						
Благовещенск	211	307	430	505	503	446
Белогорск	92	188	152	152	150	150
Зeya	51	43	43	45	41	40
Райчихинск	82	102	123	123	123	123
Свободный	186	177	145	141	148	147
Тында	6	23	26	26	26	26
Шимановск	73	38	36	39	36	36
п.г.т.Прогресс	-	54	65	65	65	65

РАЙОНЫ АМУРСКОЙ ОБЛАСТИ

4.16. Посевные площади овощей в хозяйствах населения
 (гектаров)

	2005	2007	2008	2009	2010	2011
Всего по области	3480	3156	3403	3455	3501	3512
муниципальные районы						
Архаринский	101	96	98	98	98	98
Белогорский	87	245	258	258	258	258
Благовещенский	216	264	276	276	276	276
Бурейский	186	94	98	98	98	98
Завитинский	93	73	74	74	74	74
Зейский	33	60	65	65	65	65
Ивановский	283	236	252	252	252	252
Константиновский	236	70	73	73	80	80
Магдагачинский	28	39	44	44	44	44
Мазановский	252	90	93	93	93	93
Михайловский	160	106	111	111	117	117
Октябрьский	151	88	89	89	89	89
Ромненский	159	61	64	64	65	80
Свободненский	160	185	186	223	246	246
Селемджинский	8	18	16	16	16	16
Серьшевский	287	305	324	324	325	325
Сковородинский	94	45	39	39	39	39
Тамбовский	228	203	214	230	230	225
Тындинский	32	26	15	15	15	15
Шимановский	29	30	30	30	30	30
городские округа						
Благовещенск	207	301	401	401	401	401
Белогорск	71	131	150	150	150	150
Зея	46	38	41	40	40	40
Райчихинск	82	102	123	123	123	123
Свободный	174	121	128	128	136	137
Тында	6	23	26	26	26	26
Шимановск	73	38	36	36	36	36
п.г.т.Прогресс	-	54	65	65	65	65

РАЙОНЫ АМУРСКОЙ ОБЛАСТИ

**4.17. Посевные площади кормовых культур
в хозяйствах всех категорий**
(гектаров)

	2005	2007	2008	2009	2010	2011
Всего по области	94354	92937	82918	86731	76603	76262
муниципальные районы						
Архаринский	2728	2493	2386	2527	2215	1216
Белогорский	4663	2740	4047	4523	3849	5435
Благовещенский	2254	4463	3922	5958	5419	5315
Бурейский	5509	6497	6574	4317	3119	1037
Завитинский	1830	2015	2125	2280	1820	2200
Зейский	838	893	964	1022	1089	1156
Ивановский	17715	15824	11106	11463	8622	6855
Константиновский	15293	13700	8534	9355	8372	9046
Магдагачинский	11	5	5	5	5	5
Мазановский	16	72	95	95	95	105
Михайловский	2772	2364	2615	3375	3192	1990
Октябрьский	2727	2625	3582	3219	2590	3077
Ромненский	1111	2547	2341	1934	1839	2308
Свободненский	2397	2872	3345	3065	2959	5911
Селемджинский	2	2	1	1	1	1
Серышевский	4474	4938	5288	7783	6346	6316
Сковородинский	-	305	5	5	5	5
Тамбовский	27474	27040	24029	24681	23692	22474
Тындинский	8	1	1	1	1	1
Шимановский	294	346	290	22	340	668
городские округа						
Благовещенск	19	62	430	67	1	11
Белогорск	1283	1123	1224	1024	1024	1124
Зeya	931	3	1	1	1	1
Райчихинск	-	2	2	2	2	2
Свободный	-	2	3	3	3	2
Тында	-	-	1	1	1	1
Шимановск	4	3	1	1	1	1
п.г.т.Прогресс	-	-	1	1	1	1

**4.18. Посевные площади сельскохозяйственных культур
в крестьянских (фермерских) хозяйствах и у индивидуальных
предпринимателей в 2011 году
(гектаров)**

	Вся посев- ная площадь	Зерно- вые культу- ры	Соя	Кар- тофель	Овоши	Кормо- вые культу- ры
Всего по области	242509	48787	175270	2214	672	15494
муниципальные районы						
Архаринский	9820	2175	7020	-	-	625
Белогорский	46300	6351	37242	53	29	2620
Благовещенский	17007	1554	13170	1359	186	714
Бурейский	2191	320	1065	60	-	746
Завитинский	240	40	200	-	-	-
Зейский	853	390	270	17	5	169
Ивановский	21419	4807	15678	50	170	710
Константиновский	22748	4720	17239	6	-	783
Магдагачинский	32	30	-	1	1	-
Мазановский	6906	1530	5370	6	-	-
Михайловский	36792	9920	26030	70	-	760
Октябрьский	14282	3462	10350	-	-	470
Ромненский	19173	4965	12055	24	7	2122
Свободненский	16451	3465	8259	183	134	4410
Селемджинский	-	-	-	-	-	-
Серьшевский	23301	3847	18250	51	2	1140
Сковородинский	-	-	-	-	-	-
Тамбовский	3975	911	2482	269	93	220
Тындинский	-	-	-	0,3	0,1	-
Шимановский	75	50	-	17	5	-
городские округа						
Благовещенск	764	250	410	48	41	5
Белогорск	180	-	180	-	-	-

РАЙОНЫ АМУРСКОЙ ОБЛАСТИ

**4.19. Валовой сбор зерна (в весе после доработки)
в хозяйствах всех категорий
(центнеров)**

	2005	2007	2008	2009	2010	2011
Всего по области	2141564	3619010	2727672	3378018	1304366	3382216
муниципальные районы						
Архаринский	30239	39660	39879	43307	25236	66777
Белогорский	40743	147677	82012	157119	50846	183955
Благовещенский	34621	122609	112030	76267	35168	44014
Бурейский	23425	55798	60549	57221	12526	39772
Завитинский	21364	53689	39097	54645	14222	60925
Зейский	9808	11438	8511	10280	9816	6880
Ивановский	366928	620932	407354	620030	312306	631457
Константиновский	280809	350975	397525	384607	151716	563052
Магдагачинский	1044	327	343	3124	3474	3836
Мазановский	12691	24195	15316	18515	5890	23358
Михайловский	180432	428451	340147	388220	122115	370679
Октябрьский	74172	228024	186969	251287	90459	203647
Ромненский	28063	53526	48150	56626	26529	75579
Свободненский	62092	94347	49653	71990	17124	57315
Селемджинский	120	34	-	-	-	-
Серьшевский	81168	196262	115149	136430	24273	91077
Сковородинский	401	400	1500	-	2490	1614
Тамбовский	880645	1164471	815573	1040042	390150	938761
Шимановский	8429	9385	5510	4722	8393	11322
городские округа						
Благовещенск	470	1040	1295	284	392	6291
Белогорск	3079	14321	452	1028	95	1771
Зeya	501	549	500	2200	1050	-
Райчихинск	30	51	32	31	32	33
Свободный	232	781	113	29	44	79
Шимановск	58	68	14	14	20	21

РАЙОНЫ АМУРСКОЙ ОБЛАСТИ

4.20. Урожайность зерновых культур (в весе после доработки)

в хозяйствах всех категорий

(центнеров с 1 гектара убранной площади)

	2005	2007	2008	2009	2010	2011
Всего по области	14,3	15,8	10,8	14,0	9,0	18,0
муниципальные районы						
Архаринский	5,7	7,2	7,4	8,3	6,2	12,1
Белогорский	9,2	11,3	4,9	10,1	6,9	15,5
Благовещенский	9,7	17,5	12,4	14,2	11,4	20,7
Бурейский	6,7	10,8	10,2	9,4	9,5	12,8
Завитинский	8,4	10,1	9,3	18,1	8,1	15,4
Зейский	7,9	9,2	6,3	7,3	7,1	6,0
Ивановский	17,0	18,5	10,4	16,3	10,7	22,5
Константиновский	18,4	15,8	14,6	14,7	9,5	22,4
Магдагачинский	5,9	9,9	8,4	13,5	7,2	4,3
Мазановский	8,5	8,7	6,7	8,5	3,6	8,0
Михайловский	11,1	15,8	11,0	12,3	7,2	17,0
Октябрьский	12,1	15,6	10,8	16,3	9,8	16,6
Ромненский	6,1	6,0	6,0	8,7	7,0	12,0
Свободненский	9,8	8,8	6,1	7,1	4,9	9,5
Селемджинский	8,0	6,8	-	-	-	-
Серышевский	9,7	12,4	6,3	8,5	5,8	10,5
Сковородинский	3,3	10,0	37,5	-	7,0	4,0
Тамбовский	18,8	22,0	14,2	18,2	9,8	20,3
Шимановский	4,9	4,7	5,4	4,9	8,1	9,9
городские округа						
Благовещенск	11,8	12,6	5,8	8,9	6,2	22,8
Белогорск	10,5	9,8	1,2	6,6	1,3	5,9
Зeya	6,3	9,8	10,0	22,0	10,5	-
Райчихинск	15,0	17,0	16,0	15,5	16,0	16,5
Свободный	4,4	7,9	4,3	14,5	1,4	3,4
Шимановск	14,5	13,5	14,0	14,0	15,4	16,2

**4.21. Валовой сбор ржи озимой (в весе после доработки)
в хозяйствах всех категорий
(центнеров)**

	2005	2007	2008	2009	2010	2011
Всего по области	12603	6071	5698	3783	339	233
муниципальные районы						
Архаринский	1748	612	612	543	147	-
Белогорский	590	420	40	-	150	-
Благовещенский	-	-	-	-	-	-
Бурейский	2593	896	675	-	-	-
Завитинский	220	-	-	-	-	-
Зейский	-	-	-	219	-	233
Ивановский	2601	518	782	621	-	-
Константиновский	1500	150	1762	-	-	-
Мазановский	930	-	-	-	-	-
Михайловский	850	1690	1600	2400	-	-
Октябрьский	694	1128	-	-	42	-
Ромненский	139	-	-	-	-	-
Свободненский	-	-	-	-	-	-
Серышевский	505	657	227	-	-	-
Тамбовский	233	-	-	-	-	-



**4.22. Урожайность ржи озимой (в весе после доработки)
в хозяйствах всех категорий
(центнеров с 1 га убранный площади)**

	2005	2007	2008	2009	2010	2011
Всего по области	6,7	6,1	4,7	7,5	2,7	3,1
муниципальные районы						
Архаринский	3,5	5,3	3,2	4,5	2,1	-
Белогорский	8,4	4,7	1,0	-	5,0	-
Благовещенский	-	-	-	-	-	-
Бурейский	6,9	9,0	6,8	-	-	-
Завитинский	4,4	-	-	-	-	-
Зейский	-	-	-	9,5	-	3,1
Ивановский	10,6	3,6	3,2	5,7	-	-
Константиновский	10,0	5,0	6,9	-	-	-
Мазановский	13,7	-	-	-	-	-
Михайловский	8,5	8,5	6,4	9,6	-	-
Октябрьский	5,3	5,6	-	-	1,8	-
Ромненский	1,7	-	-	-	-	-
Свободненский	-	-	-	-	-	-
Серышевский	5,1	5,5	1,9	-	-	-
Тамбовский	7,8	-	-	-	-	-



РАЙОНЫ АМУРСКОЙ ОБЛАСТИ

**4.23. Валовой сбор пшеницы (в весе после доработки)
в хозяйствах всех категорий
(центнеров)**

	2005	2007	2008	2009	2009	2011
Всего по области	967162	2032217	1654505	2068464	766955	1908987
муниципальные районы						
Архаринский	5356	12021	13362	10911	5085	12264
Белогорский	14247	63060	34407	86866	22111	86437
Благовещенский	12727	93253	70734	34999	22002	11074
Бурейский	6254	29611	46099	39619	1456	16909
Завитинский	5961	24476	20804	28985	2795	21654
Зейский	3275	3281	1415	2331	2430	1238
Ивановский	146986	315076	199935	331300	163568	329674
Константиновский	132832	210575	274733	272199	107566	366687
Магдагачинский	90	95	164	110	1650	333
Мазановский	2670	4703	3800	3508	335	1530
Михайловский	76302	212036	205596	223154	74004	210901
Октябрьский	26016	142774	120090	177406	55397	124003
Ромненский	7736	15978	21860	23317	16175	30075
Свободненский	25882	40044	18815	25164	4282	17378
Серышевский	27332	95988	58335	71536	13137	47145
Сковородинский	-	-	-	-	1280	964
Тамбовский	469433	759632	562213	734479	272886	628775
Шимановский	3291	3082	1358	1693	578	1090
городские округа						
Благовещенск	-	540	535	250	218	855
Белогорск	772	5790	250	637	-	-
Зeya	-	2	-	-	-	-
Свободный	-	200	-	-	-	-

РАЙОНЫ АМУРСКОЙ ОБЛАСТИ

**4.24. Урожайность пшеницы (в весе после доработки)
в хозяйствах всех категорий
(центнеров с 1 га убранной площади)**

	2005	2007	2008	2009	2010	2011
Всего по области	14,7	18,1	11,7	15,1	9,6	19,1
муниципальные районы						
Архаринский	5,6	8,7	9,8	6,6	4,8	11,7
Белогорский	8,9	12,4	4,3	10,9	7,2	16,7
Благовещенский	7,7	19,9	11,8	13,0	10,9	13,6
Бурейский	6,6	12,5	10,9	8,8	6,5	15,1
Завитинский	12,6	13,2	9,4	19,0	6,1	16,4
Зейский	6,8	9,3	4,5	6,0	7,1	5,4
Ивановский	15,1	19,7	10,1	15,9	9,5	21,2
Константиновский	16,5	16,2	15,0	15,4	9,4	21,9
Магдагачинский	9,0	9,5	8,2	11,0	7,5	4,2
Мазановский	7,8	8,5	6,1	8,1	2,1	4,6
Михайловский	11,2	16,3	12,5	12,8	8,7	18,0
Октябрьский	14,8	22,1	12,5	17,8	11,1	18,9
Ромненский	9,4	7,6	7,2	8,8	9,1	12,9
Свободненский	9,5	9,2	5,4	6,1	4,5	12,4
Серьшевский	9,4	14,1	6,2	9,0	6,2	11,2
Сковородинский	-	-	-	-	7,6	4,2
Тамбовский	18,2	23,0	15,1	20,1	10,9	20,4
Шимановский	5,5	3,8	4,2	5,3	2,6	7,2
городские округа						
Благовещенск	-	10,8	6,7	8,3	6,1	9,1
Белогорск	10,6	10,9	1,0	8,0	-	-
Зeya	-	5,8	-	-	-	-
Свободный	-	10,0	-	-	-	-

РАЙОНЫ АМУРСКОЙ ОБЛАСТИ

**4.25. Валовой сбор ячменя (в весе после доработки)
в хозяйствах всех категорий
(центнеров)**

	2005	2007	2008	2009	2010	2011
Всего по области	598028	828465	545230	704407	288018	746046
муниципальные районы						
Архаринский	629	1585	1018	610	500	228
Белогорский	9187	26262	11474	18450	15069	49733
Благовещенский	2945	9945	6737	10216	50	220
Бурейский	-	-	-	300	100	12249
Завитинский	1466	6835	6122	9420	3228	10123
Зейский	443	1056	1153	1680	1780	701
Ивановский	116190	184676	109516	183667	97670	146162
Константиновский	77968	80899	77334	66651	28611	150820
Магдагачинский	-	95	82	110	60	85
Мазановский	250	1930	540	-	308	-
Михайловский	44235	106963	83721	90721	22456	67877
Октябрьский	9613	19204	19737	30117	10343	23530
Ромненский	2952	5856	4367	9749	2666	5235
Свободненский	6588	11551	6116	13291	1290	7027
Серьшевский	8161	17389	8043	9726	2925	3636
Сковородинский	150	-	-	-	-	-
Тамбовский	315081	347619	208995	259327	100887	268420
Шимановский	886	80	-	-	-	-
городские округа						
Благовещенск	-	500	275	-	-	-
Белогорск	1284	5670	-	372	75	-
Свободный	-	350	-	-	-	-

РАЙОНЫ АМУРСКОЙ ОБЛАСТИ

**4.26. Урожайность ячменя (в весе после доработки)
в хозяйствах всех категорий
(центнеров с 1 га убранной площади)**

	2005	2007	2008	2009	2010	2011
Всего по области	18,5	17,4	10,2	13,8	8,7	19,7
муниципальные районы						
Архаринский	5,5	9,2	5,6	11,1	10,0	11,4
Белогорский	11,1	10,3	3,4	10,8	9,2	16,4
Благовещенский	11,7	12,0	8,8	13,7	10,0	7,3
Бурейский	-	-	-	15,0	5,0	13,9
Завитинский	24,0	16,3	13,5	18,1	10,4	22,2
Зейский	11,1	5,4	3,8	6,6	6,7	3,3
Ивановский	21,9	18,3	9,0	16,5	11,9	21,0
Константиновский	21,6	17,3	15,1	11,9	9,3	23,8
Магдагачинский	-	9,5	8,2	11,0	6,0	8,5
Мазановский	10,0	7,4	5,4	-	3,1	-
Михайловский	11,9	16,5	11,1	11,6	5,4	15,4
Октябрьский	13,0	11,7	8,3	15,5	8,2	20,8
Ромненский	8,1	8,4	5,0	11,0	6,8	14,5
Свободненский	10,9	10,5	5,3	10,5	3,7	11,3
Серьшевский	12,9	11,7	4,2	10,8	7,7	11,4
Сковородинский	3,0	-	-	-	-	-
Тамбовский	20,3	21,0	12,1	14,2	7,9	20,4
Шимановский	2,8	2,7	-	-	-	-
городские округа						
Благовещенск	-	15,4	9,2	-	-	-
Белогорск	18,3	13,8	-	5,0	1,0	-
Зeya	-	2,5	-	-	-	-
Свободный	-	14,0	-	-	-	-

РАЙОНЫ АМУРСКОЙ ОБЛАСТИ

**4.27. Валовой сбор овса (в весе после доработки)
в хозяйствах всех категорий
(центнеров)**

	2005	2007	2008	2009	2010	2011
Всего по области	499109	663885	402672	542876	162894	471285
муниципальные районы						
Архаринский	13671	20289	20088	27394	11814	25095
Белогорский	13294	48306	28079	47840	10746	37620
Благовещенский	18698	19001	23938	23720	4496	8645
Бурейский	9616	23750	12936	16906	10823	10565
Завитинский	6434	18591	12156	16225	3843	15075
Зейский	6083	6403	5798	5862	5411	4238
Ивановский	100076	111165	61441	84540	17741	64720
Константиновский	68352	58111	42521	45675	15438	45441
Магдагачинский	588	95	82	2890	1748	3401
Мазановский	7220	14358	8970	12147	1136	12906
Михайловский	57716	104403	46627	71129	23544	88324
Октябрьский	26822	50863	25532	39531	17002	42240
Ромненский	8540	18087	9652	18977	6583	18073
Свободненский	24177	35099	19333	29248	5293	20745
Селемджинский	-	5	-	-	-	-
Серьшевский	36045	69281	34591	49825	5543	26889
Сковородинский	251	400	1500	-	1210	650
Тамбовский	95650	56920	44330	45797	16342	36718
Шимановский	4144	6015	4078	2970	2980	8190
городские округа						
Благовещенск	470	-	240	-	139	-
Белогорск	634	2022	182	-	-	1750
Зeya	501	541	500	2200	1050	-
Свободный	127	180	98	-	12	-

РАЙОНЫ АМУРСКОЙ ОБЛАСТИ

**4.28. Урожайность овса (в весе после доработки)
в хозяйствах всех категорий**
(центнеров с 1 гектара убранной площади)

	2005	2007	2008	2009	2010	2011
Всего по области	13,2	13,2	9,1	13,1	7,0	15,4
муниципальные районы						
Архаринский	7,1	8,0	7,7	12,1	6,1	12,4
Белогорский	9,7	12,9	7,7	11,0	5,3	16,3
Благовещенский	11,6	14,4	11,7	18,5	7,6	14,4
Бурейский	9,4	11,4	9,9	12,3	10,4	9,6
Завитинский	10,8	11,2	7,9	16,6	10,2	18,4
Зейский	8,4	10,0	8,5	8,4	7,3	7,3
Ивановский	16,8	16,4	10,7	16,2	5,6	23,6
Константиновский	20,1	13,6	13,0	16,0	10,8	21,6
Магдагачинский	5,2	9,5	8,2	13,8	7,0	4,3
Мазановский	9,2	10,1	7,3	10,4	2,2	11,4
Михайловский	11,0	16,0	7,7	12,7	6,3	17,2
Октябрьский	13,5	14,9	9,7	17,5	13,6	17,7
Ромненский	6,2	8,1	6,0	10,9	4,8	11,8
Свободненский	12,7	9,5	7,2	8,3	6,3	12,0
Селемджинский	-	5,0	-	-	-	-
Серьшевский	11,2	13,2	6,9	9,9	5,5	11,7
Сковородинский	3,6	10,0	37,5	-	6,4	3,8
Тамбовский	17,6	18,0	14,1	20,4	7,9	17,9
Шимановский	5,4	5,3	6,0	4,6	4,5	9,7
городские округа						
Благовещенск	11,8	-	6,0	-	5,6	-
Белогорск	9,1	5,4	1,5	-	-	5,8
Зeya	6,3	9,8	10,0	22,0	10,5	-
Свободный	4,2	3,6	3,9	-	0,4	-

РАЙОНЫ АМУРСКОЙ ОБЛАСТИ

**4.29. Валовой сбор гречихи (в весе после доработки)
в хозяйствах всех категорий
(центнеров)**

	2005	2007	2008	2009	2010	2011
Всего по области	63059	76206	73802	30712	37899	99349
муниципальные районы						
Архаринский	8718	5017	4713	3776	7615	19613
Белогорский	3334	9547	7968	3920	2560	5916
Благовещенский	190	305	-	510	400	759
Бурейский	4857	1441	794	352	100	-
Завитинский	7252	3787	-	-	4341	14058
Зейский	7	-	60	135	180	440
Ивановский	698	100	1300	20	-	-
Константиновский	81	1130	1092	-	-	-
Магдагачинский	330	-	-	-	-	-
Мазановский	1621	3204	1970	2825	4075	8885
Михайловский	1299	3321	2566	780	2074	3539
Октябрьский	10941	13975	21579	4204	7644	11038
Ромненский	8696	13605	12236	4549	1070	12040
Свободненский	5373	7585	5353	4253	6224	12129
Селемджинский	120	29	-	-	-	-
Серьшевский	8919	12020	13907	5298	1616	10615
Тамбовский	138	200	-	50	-	-
Шимановский	50	120	54	40	-	271
городские округа						
Благовещенск	-	-	210	-	-	-
Белогорск	372	820	-	-	-	-
Зeya	-	-	-	-	-	-
Свободный	63	-	-	-	-	46

РАЙОНЫ АМУРСКОЙ ОБЛАСТИ

**4.30. Урожайность гречихи (в весе после доработки)
в хозяйствах всех категорий
(центнеров с 1 га убранной площади)**

	2005	2007	2008	2009	2010	2011
Всего по области	5,1	4,4	6,0	3,1	5,1	7,1
муниципальные районы						
Архаринский	4,9	3,9	4,6	3,4	8,0	10,0
Белогорский	6,0	5,9	5,2	2,7	4,8	5,6
Благовещенский	2,7	1,9	-	3,9	8,0	7,5
Бурейский	4,3	2,5	2,8	2,2	4,0	-
Завитинский	5,3	2,7	-	-	7,2	10,4
Зейский	2,3	-	6,7	9,0	7,8	11,0
Ивановский	2,3	1,0	5,2	0,5	-	-
Константиновский	1,2	7,2	5,2	-	-	-
Магдагачинский	6,6	-	-	-	-	-
Мазановский	5,8	5,8	6,2	4,8	4,8	6,1
Михайловский	3,2	4,0	4,3	1,6	4,7	6,4
Октябрьский	7,2	4,8	8,0	3,4	4,4	5,5
Ромненский	4,4	3,4	4,9	3,8	3,9	7,3
Свободненский	5,0	4,9	6,4	3,7	4,5	5,4
Селемджинский	8,0	7,3	-	-	-	-
Серышевский	5,9	5,8	7,2	2,4	2,6	6,7
Тамбовский	2,6	4,0	-	5,0	-	-
Шимановский	2,5	3,4	2,7	8,0	-	6,8
городские округа						
Благовещенск	-	-	3,0	-	-	-
Белогорск	4,8	5,5	-	-	-	-
Зeya	-	-	-	-	-	-
Свободный	3,2	-	-	-	-	2,2

РАЙОНЫ АМУРСКОЙ ОБЛАСТИ

**4.31. Валовой сбор сои в хозяйствах всех категорий
в первоначально оприходованном весе¹**
(центнеров)

	2005	2007	2008	2009	2010	2011
Всего по области	1918921	2614788	3049253	4122698	5365267	7757696
муниципальные районы						
Архаринский	65552	80151	86001	125072	159133	186333
Белогорский	81921	153119	175962	356647	355137	645898
Благовещенский	32200	74733	83419	132615	217854	246622
Бурейский	17664	36685	48517	47664	84522	104703
Завитинский	9426	14321	102317	63899	86306	143214
Зейский	-	-	215	626	2086	3510
Ивановский	205592	328610	435179	566021	744976	1165696
Константиновский	321827	367456	353973	560907	810352	1168081
Магдагачинский	-	-	-	-	277	479
Мазановский	21726	40841	59910	32529	48171	62951
Михайловский	202779	297444	379526	532812	692750	968416
Октябрьский	81995	174452	231060	267464	403316	712964
Ромненский	15381	58679	79444	111689	126088	319399
Свободненский	53894	33139	59017	64332	70257	90786
Серьшевский	93441	134086	232152	188302	183828	332769
Сковородинский	-	-	-	-	250	225
Тамбовский	707450	809441	718589	1065630	1367408	1578492
Шимановский	4327	1841	1866	1040	3451	14130
городские округа						
Благовещенск	80	133	795	2267	5007	5508
Белогорск	3462	8899	1151	2957	3856	6700
Свободный	204	758	160	223	242	820

¹ С 2008 года – в весе после доработки

**4.32. Урожайность сои в хозяйствах всех категорий
в первоначально оприходованном весе ¹**
(центнеров с 1 га убранный площади)

	2005	2007	2008	2009	2010	2011
Всего по области	7,2	7,9	8,6	10,5	12,6	13,8
муниципальные районы						
Архаринский	6,9	6,8	6,5	7,5	8,1	8,6
Белогорский	3,8	6,0	6,2	8,8	9,3	12,3
Благовещенский	3,9	8,8	9,9	11,3	14,8	13,3
Бурейский	6,9	5,9	6,4	6,2	9,2	9,9
Завитинский	5,9	5,0	9,9	11,1	10,9	12,9
Зейский	-	-	10,8	4,2	6,0	5,7
Ивановский	4,2	6,3	8,9	11,0	14,7	14,7
Константиновский	9,2	9,2	8,2	11,1	13,1	16,6
Магдагачинский	-	-	-	-	2,9	5,3
Мазановский	7,5	7,4	9,9	5,5	8,0	8,4
Михайловский	8,1	7,9	8,8	10,3	11,1	12,1
Октябрьский	7,4	8,1	10,0	10,3	15,0	14,6
Ромненский	4,5	5,5	7,4	8,9	8,9	13,6
Свободненский	6,3	3,9	6,1	5,7	9,5	7,5
Серышевский	8,1	7,0	8,6	7,0	7,9	11,1
Сковородинский	-	-	-	-	7,1	4,9
Тамбовский	9,6	10,5	9,5	14,3	16,8	17,3
Шимановский	3,5	2,1	3,6	3,4	4,5	8,1
городские округа						
Благовещенск	1,6	3,1	6,6	9,9	19,0	13,1
Белогорск	5,7	4,5	2,3	5,5	8,7	8,6
Свободный	1,6	4,9	3,8	4,5	2,4	3,5

¹ С 2005 года – в весе после доработки

РАЙОНЫ АМУРСКОЙ ОБЛАСТИ

4.33. Валовой сбор картофеля в хозяйствах всех категорий
(центнеров)

	2005	2007	2008	2009	2010	2011
Всего по области	2737194	2714724	3647523	3047020	3038971	2957549
муниципальные районы						
Архаринский	100669	86508	111255	91283	87277	83377
Белогорский	129857	168684	209991	171471	164593	158305
Благовещенский	176238	218404	325153	281600	337703	297907
Бурейский	166708	99665	119954	103596	93642	93015
Завитинский	69573	97575	128770	105410	100771	96594
Зейский	85962	70975	89796	73575	70449	68012
Ивановский	293895	231190	267080	224296	214441	227556
Константиновский	118975	103769	134802	110796	120286	118215
Магдагачинский	61199	92084	123579	101674	97086	93154
Мазановский	103636	108886	144866	123029	117025	112819
Михайловский	98953	87495	114144	94079	89890	88299
Октябрьский	142729	126186	164660	135763	129727	124467
Ромненский	85048	79708	106892	86542	84219	91123
Свободненский	165899	145303	201378	165732	177703	170704
Селемджинский	3650	4666	20586	16973	16216	15570
Серьшевский	129597	145675	184352	148801	144828	141467
Сковородинский	39695	64653	86718	71499	68309	65587
Тамбовский	135189	202775	263529	234930	238062	221856
Тындинский	10854	13590	18745	15470	14767	14181
Шимановский	72495	65345	88700	73751	71772	69263
городские округа						
Благовещенск	279276	143338	185243	157152	149450	176734
Белогорск	43052	93617	136095	112210	107230	103020
Зeya	13319	15113	50854	38846	37019	35379
Райчихинск	83623	49840	76006	62667	59863	57465
Свободный	90422	109501	148798	124118	132029	123463
Тында	118	129	17712	14604	13943	13389
Шимановск	36563	47900	63752	54292	50201	48195
п.г.т.Прогресс	-	39900	60711	50056	47792	45864

РАЙОНЫ АМУРСКОЙ ОБЛАСТИ

4.34. Урожайность картофеля в хозяйствах всех категорий
 (центнеров с 1 га убранный площади)

	2005	2007	2008	2009	2010	2011
Всего по области	135,5	146,7	179,2	147,5	147,1	138,2
муниципальные районы						
Архаринский	118,6	127,9	158,0	131,8	127,3	122,3
Белогорский	146,7	156,2	182,4	150,4	150,2	144,7
Благовещенский	125,5	105,6	153,9	125,2	160,4	129,5
Бурейский	125,5	139,9	176,7	143,9	134,2	135,2
Завитинский	128,0	173,7	219,4	180,5	172,3	166,3
Зейский	111,0	123,6	143,9	120,4	115,1	110,9
Ивановский	147,4	176,6	199,4	170,2	163,6	158,1
Константиновский	141,6	153,4	193,3	163,9	155,4	152,2
Магдагачинский	139,6	151,0	190,7	157,2	150,1	144,2
Мазановский	134,0	146,8	184,5	151,1	144,5	140,3
Михайловский	117,3	125,0	158,1	126,8	123,0	110,8
Октябрьский	145,7	156,0	201,9	166,5	159,0	152,7
Ромненский	134,8	145,9	179,0	145,9	139,9	140,4
Свободненский	131,9	136,2	172,7	138,5	146,3	135,9
Селемджинский	98,7	104,8	141,0	116,3	111,1	106,6
Серышевский	123,2	135,9	160,3	129,2	124,1	117,7
Сковородинский	106,0	116,1	149,0	122,9	117,4	112,7
Тамбовский	147,3	167,2	200,9	173,3	169,4	150,1
Тындинский	102,0	113,0	143,9	118,6	113,3	108,8
Шимановский	136,9	148,9	187,9	154,1	143,1	129,0
городские округа						
Благовещенск	159,8	164,6	196,2	159,8	154,0	154,4
Белогорск	151,0	164,4	211,0	174,0	166,1	159,2
Зeya	113,5	129,8	164,6	136,3	130,6	125,5
Райчихинск	126,0	140,0	178,0	146,8	140,2	134,6
Свободный	137,0	149,5	187,9	154,8	148,0	141,8
Тында	103,0	113,0	144,0	118,7	113,4	108,9
Шимановск	137,7	151,8	191,7	142,1	151,1	145,0
п.г.т.Прогресс	-	-	177,0	145,9	139,3	133,7

РАЙОНЫ АМУРСКОЙ ОБЛАСТИ

4.35. Валовой сбор картофеля в хозяйствах населения
(центнеров)

	2005	2007	2008	2009	2010	2011
Всего по области	2579688	2545059	3404287	2821800	2729250	2623396
муниципальные районы						
Архаринский	100469	84365	110160	90827	86760	83289
Белогорский	127941	158767	199469	164051	156643	150369
Благовещенский	99107	148004	198369	163779	156429	150144
Бурейский	164186	93300	111784	92166	88042	84515
Завитинский	69414	96425	127820	105388	100651	96594
Зейский	83091	69565	87016	71745	68529	65792
Ивановский	276650	211817	262316	216535	206747	198496
Константиновский	115611	98908	131340	108290	119104	114316
Магдагачинский	61127	91959	123195	101574	97016	93118
Мазановский	102458	108046	144336	122379	116905	112219
Михайловский	97722	83447	112224	92529	88370	84824
Октябрьский	137767	125661	164630	135737	129669	124467
Ромненский	84376	75000	100130	82557	79314	83289
Свободненский	143397	130186	173952	151972	148153	142089
Селемджинский	3488	3876	20586	16973	16216	15570
Серьшевский	127222	144620	179172	145991	141368	135711
Сковородинский	39695	64233	86718	71499	68309	65587
Тамбовский	118116	179583	227920	193106	184449	176287
Тындинский	10854	13560	18720	15435	14737	14151
Шимановский	71763	64800	87400	72061	68838	66056
городские округа						
Благовещенск	279004	142766	181928	150293	143551	137781
Белогорск	43052	93417	136095	112210	107180	102900
Зeya	12783	14054	49634	38596	36869	35379
Райчихинск	83623	49840	76006	62667	59863	57465
Свободный	90222	108701	147798	123418	130934	122979
Тында	118	129	17712	14604	13943	13389
Шимановск	36432	47880	63744	52557	50191	48185
п.г.т.Прогресс	-	39900	60711	50056	47792	45864

РАЙОНЫ АМУРСКОЙ ОБЛАСТИ

4.36. Валовой сбор овощей в хозяйствах всех категорий
(центнеров)

	2005	2007	2008	2009	2010	2011
Всего по области	518890	565687	673341	592499	589080	608486
муниципальные районы						
Архаринский	12738	12497	16321	13347	13726	14042
Белогорский	16258	44804	50307	42421	42513	43373
Благовещенский	57579	76819	79644	78991	73437	67427
Бурейский	23211	13336	16871	13385	13800	14021
Завитинский	12639	10251	13483	9639	10060	9980
Зейский	4395	6668	9211	8060	8312	8429
Ивановский	48133	44517	46872	44135	42828	56116
Константиновский	31690	10560	12618	10270	11749	11945
Магдагачинский	2924	4672	6717	5443	5533	5622
Мазановский	25066	10097	13074	10660	11030	11128
Михайловский	22065	16396	21227	16917	19124	21271
Октябрьский	20402	11994	15306	12345	12749	12948
Ромненский	20233	15318	13591	12709	11477	11917
Свободненский	27607	41485	52012	44845	50164	55121
Селемджинский	1050	1521	1834	1374	1420	1452
Серьшевский	38285	42126	57808	47323	47483	48504
Сковородинский	8452	3690	4043	3253	3311	3372
Тамбовский	49032	60348	57411	50157	42528	48181
Тындинский	3127	2167	1574	1254	1321	1341
Шимановский	3857	3686	4778	4322	4464	4263
городские округа						
Благовещенск	27398	56137	81949	82524	80412	74427
Белогорск	11234	22661	27801	22473	22990	23379
Зeya	5538	3702	5647	4694	4281	4287
Райчихинск	10354	12712	19047	15473	16273	16408
Свободный	24789	23089	23712	19789	20912	22096
Тында	614	735	2789	2248	2310	2356
Шимановск	10220	4289	5257	4347	4399	4481
п.г.т.Прогресс	-	7546	9931	8069	8354	8451

РАЙОНЫ АМУРСКОЙ ОБЛАСТИ

**4.37. Валовой сбор овощей открытого грунта
в хозяйствах всех категорий
(центнеров)**

	2005	2007	2008	2009	2010	2011
Всего по области	504362	551949	660604	566049	569959	592665
муниципальные районы						
Архаринский	12738	12497	16321	13347	13726	14042
Белогорский	16258	44804	50227	42245	42206	43239
Благовещенский	43165	76819	77621	71667	72497	64128
Бурейский	23211	13336	16871	13385	13800	14021
Завитинский	12639	10251	13483	9639	10060	9980
Зейский	4395	6668	9211	8060	7912	8029
Ивановский	48097	44454	46858	44114	42820	56103
Константиновский	31690	10560	12618	10270	11749	11945
Магдагачинский	2924	4672	6717	5443	5533	5622
Мазановский	25066	10097	13074	10660	11030	11128
Михайловский	22065	16396	21227	16917	19124	21271
Октябрьский	20402	11994	15306	12345	12749	12948
Ромненский	20233	15318	13591	12709	11477	11917
Свободненский	27607	41485	52012	44845	50164	55121
Селемджинский	1050	1521	1834	1374	1420	1452
Серышевский	38285	42126	57808	47323	47483	48504
Сковородинский	8452	3690	4043	3253	3311	3372
Тамбовский	49032	60348	57411	50157	42528	48181
Тындинский	3127	2157	1564	1243	1309	1326
Шимановский	3852	3686	4778	4322	4464	4263
городские округа						
Благовещенск	27384	42472	71399	63606	62958	62468
Белогорск	11234	22661	27801	22473	22990	23379
Зeya	5534	3702	5587	4694	4281	4287
Райчихинск	10354	12712	19047	15473	16273	16408
Свободный	24789	23089	23712	19789	20912	22096
Тында	614	735	2789	2248	2310	2356
Шимановск	10165	4289	5257	4347	4399	4481
п.г.т.Прогресс	-	7546	9931	8069	8354	8451

РАЙОНЫ АМУРСКОЙ ОБЛАСТИ

**4.38. Урожайность овощей открытого грунта
в хозяйствах всех категорий**
(центнеров с 1 га убранный площади)

	2005	2007	2008	2009	2010	2011
Всего по области	109,3	130,2	156,7	129,7	135,0	137,1
муниципальные районы						
Архаринский	113,7	134,5	166,5	134,6	140,1	142,0
Белогорский	72,4	116,4	175,6	147,6	158,1	142,0
Благовещенский	111,4	137,5	158,3	155,5	177,3	161,3
Бурейский	110,5	136,6	163,8	135,1	140,8	143,1
Завитинский	99,1	113,1	164,4	108,3	119,8	118,8
Зейский	98,3	110,8	134,7	119,1	113,4	115,5
Ивановский	97,7	134,3	135,4	112,7	98,4	106,1
Константиновский	120,3	130,3	172,8	140,7	146,9	149,3
Магдагачинский	97,0	122,0	149,3	121,0	123,0	124,9
Мазановский	95,2	114,2	139,1	112,2	110,3	119,7
Михайловский	127,7	135,3	145,4	142,2	122,6	149,5
Октябрьский	118,1	137,4	159,8	137,2	141,7	145,5
Ромненский	111,2	118,8	137,3	110,5	114,8	122,9
Свободненский	112,3	124,8	134,7	119,0	136,3	138,1
Селемджинский	103,2	94,0	101,9	85,9	88,8	90,8
Серышевский	120,8	142,3	173,4	139,4	141,6	142,2
Сковородинский	73,9	86,5	103,7	83,4	84,9	86,5
Тамбовский	117,2	143,7	158,2	124,8	144,2	147,8
Тындинский	82,0	86,8	103,6	82,3	86,7	87,8
Шимановский	102,8	128,7	152,7	114,6	119,4	114,6
городские округа						
Благовещенск	130,1	147,1	172,7	126,7	127,9	148,1
Белогорск	127,8	108,1	183,5	147,9	153,3	155,9
Зeya	95,0	105,6	130,5	104,3	104,4	107,2
Райчихинск	113,2	127,3	154,9	125,8	132,3	133,4
Свободный	129,3	142,0	179,6	141,4	151,5	150,3
Тында	83,0	99,3	107,3	86,5	88,8	90,6
Шимановск	112,1	121,4	144,8	110,9	122,2	124,5
п.г.т.Прогресс	-	-	152,8	124,1	128,5	130,0

РАЙОНЫ АМУРСКОЙ ОБЛАСТИ

4.39. Валовой сбор овощей в хозяйствах населения
(центнеров)

	2005	2007	2008	2009	2010	2011
Всего по области	459218	436274	585367	484305	505850	608486
муниципальные районы						
Архаринский	12738	12457	16321	13314	13726	14042
Белогорский	13070	39629	48409	39545	41164	43373
Благовещенский	28783	37470	51206	41727	43093	67427
Бурейский	23089	13022	16499	13373	13800	14021
Завитинский	11768	8858	11283	9189	9635	9980
Зейский	4254	6383	8831	7169	7252	8429
Ивановский	40727	35336	43197	35165	36737	56116
Константиновский	31690	10200	12618	10270	11749	11945
Магдагачинский	2924	4598	6642	5378	5503	5622
Мазановский	25066	9969	13004	10570	10960	11128
Михайловский	22044	15068	20567	16725	18058	21271
Октябрьский	20352	11874	15111	12272	12734	12948
Ромненский	20223	8116	10095	8199	8464	11917
Свободненский	24264	27175	35020	34233	39144	55121
Селемджинский	732	1521	1708	1374	1420	1452
Серьшевский	37912	42000	57290	46691	46989	48504
Сковородинский	8452	3690	4043	3253	3311	3372
Тамбовский	35664	31829	41142	35934	36318	48181
Тындинский	3127	2153	1555	1231	1301	1341
Шимановский	3563	3416	4473	3642	3752	4263
городские округа						
Благовещенск	27112	41787	70298	57293	59223	74427
Белогорск	10883	20028	27753	22453	22990	23379
Зeya	5286	3582	5187	4104	4221	4287
Райчихинск	10354	12712	19047	15473	16273	16408
Свободный	24364	18967	23587	19104	20850	22096
Тында	614	735	2789	2248	2310	2356
Шимановск	10163	4289	5255	4275	4399	4481
п.г.т.Прогресс	-	7546	9931	8069	8354	8451

**4.40. Валовые сборы сельскохозяйственных культур
в крестьянских (фермерских) хозяйствах и у индивидуальных
предпринимателей в 2011 году**
(центнеров)

	Зерно (в весе после доработки)	Соя (в весе по- сле дора- ботки)	Картофель	Овощи
Всего по области	692054	2169693	240493	57490
муниципальные районы				
Архаринский	22868	67270	-	-
Белогорский	88070	439810	4240	650
Благовещенский	23618	166416	146563	22760
Бурейский	3600	11710	8500	-
Завитинский	360	1700	-	-
Зейский	4232	2100	2220	1011
Ивановский	87277	212435	4515	5711
Константиновский	93452	280633	1200	-
Магдагачинский	255	-	36	30
Мазановский	13609	49615	600	-
Михайловский	143684	298910	1000	-
Октябрьский	50146	175562	-	-
Ромненский	55957	162402	2256	690
Свободненский	41837	71948	19980	13844
Серышевский	40820	190614	4370	200
Сковородинский	-	-	-	-
Тамбовский	16569	31100	29600	11870
Тындинский	-	-	30	23
Шимановский	300	-	1139	150
городские округа				
Благовещенск	5400	5448	14245	551
Белогорск	-	2020	-	-

РАЙОНЫ АМУРСКОЙ ОБЛАСТИ
ЖИВОТНОВОДСТВО

**4.41. поголовье крупного рогатого скота в хозяйствах
всех категорий**
(на конец года; голов)

	2005	2007	2008	2009	2010	2011
Всего по области	107494	104521	94396	87681	88685	96042
муниципальные районы						
Архаринский	2871	2889	2675	2403	2173	2095
Белогорский	7194	7855	7525	6887	7221	8239
Благовещенский	5190	5791	4726	4259	4552	4810
Бурейский	4322	4434	3758	2763	2786	3148
Завитинский	4186	4088	4547	3933	4161	4320
Зейский	3001	2779	2127	2477	1963	2105
Ивановский	7375	8879	8665	8291	8323	8732
Константиновский	8506	8815	8479	8061	7944	8424
Магдагачинский	2126	1764	1360	1353	1510	2075
Мазановский	5231	5042	3656	3731	3912	4261
Михайловский	6296	6193	6835	5453	6046	6596
Октябрьский	5737	5203	4345	4369	4108	3980
Ромненский	4611	4626	4253	4149	4271	4497
Свободненский	4717	4760	4027	3884	4103	5142
Селемджинский	615	561	776	564	498	491
Серьшевский	8034	7195	6220	5360	5794	6685
Сковородинский	3468	2313	893	1121	900	918
Тамбовский	16793	14355	12993	12367	12385	12267
Тындинский	467	336	382	227	230	147
Шимановский	3012	3097	2478	2406	2424	3422
городские округа						
Благовещенск	193	215	359	537	177	102
Белогорск	1421	1221	928	661	1083	1411
Зeya	559	298	322	368	222	244
Райчихинск	419	365	424	408	400	407
Свободный	681	632	771	802	650	662
Тында	29	66	120	71	72	73
Шимановск	440	406	483	517	542	550
п.г.т.Прогресс	-	343	269	259	235	239

РАЙОНЫ АМУРСКОЙ ОБЛАСТИ

4.42. поголовье коров в хозяйствах всех категорий

(на конец года; голов)

	2005	2007	2008	2009	2010	2011
Всего по области	45322	42384	44626	42331	43770	45348
муниципальные районы						
Архаринский	1518	1374	1494	1458	1260	1232
Белогорский	2897	2997	3497	3422	3739	3887
Благовещенский	1876	2208	1906	2177	2308	2490
Бурейский	1710	1698	1810	1265	1463	1628
Завитинский	2166	1826	2315	1986	2215	2259
Зейский	1160	1102	996	1267	975	1008
Ивановский	3521	3623	4202	4512	4525	4198
Константиновский	3788	3525	3658	3403	3373	3506
Магдагачинский	974	760	652	725	809	886
Мазановский	1834	1906	1720	1809	1926	1989
Михайловский	2732	2546	3197	2597	2865	3184
Октябрьский	2352	2118	2134	2023	2037	2017
Ромненский	1758	1859	2129	1988	2196	2227
Свободненский	1959	1954	1922	1879	2174	2364
Селемджинский	336	204	298	205	186	219
Серьшевский	3546	2944	3160	2702	2940	3269
Сковородинский	826	890	557	590	396	513
Тамбовский	6546	5848	5655	5214	5340	5198
Тындинский	175	129	160	110	111	63
Шимановский	1199	1219	1132	1078	1086	1239
городские округа						
Благовещенск	79	73	119	138	75	46
Белогорск	672	590	496	421	484	602
Зея	330	139	155	177	101	105
Райчихинск	561	169	303	270	265	269
Свободный	421	267	364	361	348	364
Тында	20	53	81	56	57	55
Шимановск	366	188	313	319	333	346
п.г.т.Прогресс	-	175	201	179	183	185

РАЙОНЫ АМУРСКОЙ ОБЛАСТИ

4.43. поголовье свиней в хозяйствах всех категорий
(на конец года; голов)

	2005	2007	2008	2009	2010	2011
Всего по области	58865	74439	75896	66235	70231	75079
муниципальные районы						
Архаринский	2181	2263	2704	2432	2435	2669
Белогорский	2233	2767	2787	2350	2343	2542
Благовещенский	1718	2451	5408	5042	7112	9275
Бурейский	1931	2786	2389	1679	2064	2279
Завитинский	1368	1200	1410	1126	1551	1763
Зейский	2040	3709	3149	3827	3298	3416
Ивановский	5309	5238	4830	3982	3930	4715
Константиновский	10396	14221	16981	14442	15504	14633
Магдагачинский	259	449	313	764	467	690
Мазановский	1845	2487	2412	1970	1943	2274
Михайловский	4808	6916	5306	4607	4693	5114
Октябрьский	1906	2700	2547	2233	2470	2741
Ромненский	1550	2651	2175	1853	1853	1934
Свободненский	2337	3275	3662	3414	3898	3857
Селемджинский	1261	615	727	599	707	867
Серьшевский	3711	3852	5610	4418	4423	3854
Сковородинский	688	1006	731	875	584	482
Тамбовский	8800	11399	8202	6023	6821	7572
Тындинский	243	418	666	713	1046	909
Шимановский	708	821	463	596	712	880
городские округа						
Благовещенск	1724	746	1146	1096	841	923
Белогорск	309	396	194	109	127	159
Зея	242	349	310	311	276	323
Райчихинск	303	309	156	111	149	158
Свободный	713	837	904	953	558	585
Тында	135	348	490	493	180	182
Шимановск	147	103	97	127	146	177
п.г.т.Прогресс	-	127	127	90	100	106

РАЙОНЫ АМУРСКОЙ ОБЛАСТИ

4.44. поголовье овец и коз в хозяйствах всех категорий

(на конец года; голов)

	2005	2007	2008	2009	2010	2011
Всего по области	25085	30162	30721	29212	25685	24448
муниципальные районы						
Архаринский	1104	948	1016	1254	679	724
Белогорский	1432	2154	2070	2256	1913	1349
Благовещенский	1033	1918	1556	1698	1728	1946
Бурейский	716	667	629	611	702	826
Завитинский	1426	1151	1749	1569	1114	1175
Зейский	514	635	446	398	465	415
Ивановский	2218	3579	3319	3070	2732	1935
Константиновский	1381	1600	1965	1646	1658	1362
Магдагачинский	546	670	635	555	473	465
Мазановский	880	1341	812	783	866	713
Михайловский	1139	1312	905	874	842	752
Октябрьский	1470	2077	1527	1353	1212	1205
Ромненский	1289	1460	1157	1119	985	639
Свободненский	2305	3271	6249	5557	4456	4793
Селемджинский	193	334	228	141	393	293
Серышевский	1583	2242	1897	1668	1521	1671
Сковородинский	255	551	356	370	274	363
Тамбовский	1177	1321	1172	1137	1317	1067
Тындинский	237	243	236	159	174	135
Шимановский	650	687	875	595	529	789
городские округа						
Благовещенск	2185	404	655	1088	588	710
Белогорск	184	291	114	87	115	170
Зея	302	228	311	308	185	180
Райчихинск	291	167	149	153	122	121
Свободный	258	557	255	198	190	168
Тында	31	28	40	124	84	107
Шимановск	286	132	277	316	250	262
п.г.т.Прогресс	-	194	121	125	118	113

4.45. поголовье оленей в хозяйствах всех категорий (на конец года; голов)

	2005	2007	2008	2009	2010	2011
Всего по области	6465	6896	7375	6782	6859	6891
муниципальные районы						
Зейский	1721	1533	1609	566	736	691
Селемджинский	908	1091	1105	1093	1173	1118
Тындинский	3836	4272	4661	5123	4950	5082



РАЙОНЫ АМУРСКОЙ ОБЛАСТИ

4.46. поголовье птицы в хозяйствах всех категорий

(на конец года; тыс. голов)

	2005	2007	2008	2009	2010	2011
Всего по области	1959,0	2125,2	2350,0	2806,1	2658,1	2675,9
муниципальные районы						
Архаринский	19,4	17,1	17,0	17,2	16,4	15,1
Белогорский	372,4	469,1	476,3	684,8	616,1	621,3
Благовещенский	68,9	23,4	22,9	23,7	23,7	19,9
Бурейский	178,8	185,2	161,3	161,7	140,7	73,9
Завитинский	12,5	14,0	14,0	14,0	13,7	13,2
Зейский	7,9	8,1	8,1	8,2	9,2	10,1
Ивановский	61,4	73,4	75,4	56,7	59,3	52,6
Константиновский	28,8	36,5	35,8	36,2	33,7	33,1
Магдагачинский	4,9	5,7	5,6	5,7	6,0	6,9
Мазановский	21,2	18,1	18,3	18,5	18,1	16,8
Михайловский	35,2	44,8	45,8	46,1	40,4	38,1
Октябрьский	21,7	26,3	26,4	26,6	24,8	22,2
Ромненский	14,7	17,0	17,6	17,7	16,5	14,2
Свободненский	68,1	189,0	80,8	122,4	72,8	121,2
Селемджинский	10,8	5,1	4,7	4,8	4,4	4,1
Серьшевский	22,6	28,8	28,6	29,0	26,8	25,1
Сковородинский	3,5	4,2	4,1	4,2	4,0	4,1
Тамбовский	66,7	70,7	68,1	69,1	54,8	47,5
Тындинский	2,8	3,1	3,1	3,2	3,8	3,3
Шимановский	7,4	8,4	8,6	8,6	10,3	8,9
городские округа						
Благовещенск	887,7	840,4	1190,8	1410,4	1425,6	1483,1
Белогорск	11,7	8,3	8,3	8,4	8,4	9,2
Зeya	5,1	5,8	5,7	5,8	5,4	6,9
Райчихинск	8,2	5,0	5,0	5,1	5,6	6,3
Свободный	9,5	9,9	9,9	10,0	9,9	3,1
Тында	0,1	1,4	1,4	1,5	1,4	10,1
Шимановск	6,9	3,6	3,6	3,7	3,5	1,7
п.г.т.Прогресс	-	2,8	2,8	2,8	2,7	3,9

РАЙОНЫ АМУРСКОЙ ОБЛАСТИ

4.47. поголовье крупного рогатого скота
в сельскохозяйственных организациях

(на конец года; голов)

	2005	2007	2008	2009	2010	2011
Всего по области	25985	24408	25440	22114	22901	27495
муниципальные районы						
Архаринский	578	622	651	581	482	
Белогорский	1304	1634	1754	1233	1399	... ¹
Благовещенский	1133	1224	1685	1788	... ¹	... ¹
Бурейский	1264	1313	1337	464	427	527
Завитинский	1022	823	770	722	910	... ¹
Зейский	562	479	452	365	... ¹	... ¹
Ивановский	1022	2064	2710	2607	2801	3459
Константиновский	4215	4370	4372	4278	4097	4413
Магдагачинский	310	125	51	26	... ¹	... ¹
Мазановский	207	226	256	258	... ¹	254
Михайловский	684	733	694	380	... ¹	556
Октябрьский	783	469	398	339	297	237
Ромненский	-	-	-	-	-	... ¹
Свободненский	450	478	426	289	156	... ¹
Селемджинский	-	-	-	-	-	-
Серьшевский	1563	1000	834	326	... ¹	... ¹
Сковородинский	-	-	-	-	... ¹	... ¹
Тамбовский	8702	6814	7051	6824	6633	3988
Шимановский	1086	1153	1139	922	839	1703
городские округа						
Благовещенск	109	135	135	116	... ¹	... ¹
Белогорск	686	734	696	570	... ¹	... ¹
Зeya	261	12	29	26	-	... ¹
Райчихинск	-	-	-	-	-	-
Свободный	44	-	-	-	-	-

¹ Знак (...) означает, что данные не публикуются в целях обеспечения конфиденциальности первичных статистических данных, полученных от респондентов, в соответствии с Федеральным законом от 29.11.2007 г. № 282-ФЗ «Об официальном статистическом учете и системе государственной статистики в Российской Федерации» (п.5, ст.4; ч.1, ст.9)

РАЙОНЫ АМУРСКОЙ ОБЛАСТИ

4.48. поголовье коров в сельскохозяйственных организациях
 (на конец года; голов)

	2005	2007	2008	2009	2010	2011
Всего по области	10383	9554	9952	9547	9684	10531
муниципальные районы						
Архаринский	305	318	322	322	288	282
Белогорский	537	519	848	847	840	...
Благовещенский	330	412	728	995
Бурейский	468	464	483	104	155	...
Завитинский	590	486	365	290	285	...
Зейский	195	195	195	195
Ивановский	275	736	926	1356	1362	1171
Константиновский	1765	1709	1492	1450	1418	1474
Магдагачинский	108	55	21	16
Мазановский	52	82	93	90
Михайловский	295	294	281	178
Октябрьский	295	175	143	133	115	73
Ромненский	-	-	-	-	-	...
Свободненский	200	217	193	151
Селемджинский	-	-	-	-	-	-
Серышевский	716	383	364	127
Сковородинский	-	-	-	-
Тамбовский	3220	2631	2625	2498	2476	2608
Шимановский	463	462	466	396	401	478
городские округа						
Благовещенск	32	39	36	35
Белогорск	334	369	356	350
Зeya	187	8	15	14	-	...
Райчихинск	-	-	-	-	-	-
Свободный	16	-	-	-	-	-

¹ Знак (...) означает, что данные не публикуются в целях обеспечения конфиденциальности первичных статистических данных, полученных от респондентов, в соответствии с Федеральным законом от 29.11.2007 г. № 282-ФЗ «Об официальном статистическом учете и системе государственной статистики в Российской Федерации» (п.5, ст.4; ч.1, ст.9)

РАЙОНЫ АМУРСКОЙ ОБЛАСТИ

4.49. поголовье свиней в сельскохозяйственных организациях
 (на конец года; голов)

	2005	2007	2008	2009	2010	2011
Всего по области	12592	18863	19853	16433	18548	18989
муниципальные районы						
Архаринский	-	-	-	-	...	-
Белогорский	603	563	463	446	415	521
Благовещенский	211	265	1903	1985
Бурейский	41	53	50	-	-	...
Зейский	-	42	86	105	...	-
Ивановский	59	79	13	31	...	586
Константиновский	7771	10937	12253	9952
Магдагачинский	-	-	-	-	-	-
Михайловский	-	1200	-	-	-	...
Октябрьский	-	8	-	-
Свободненский	46	19	20	7
Селемджинский	7	-	-	-	-	-
Сковородинский	136	263	238	267
Тамбовский	3047	4358	3794	2751	...	3622
Тындинский	-	-	-	-	-	-
Шимановский	-	-	-	-
городские округа						
Благовещенск	523	513	486	442	...	407
Белогорск	-	88	71	-	-	-
Зeya	-	-	3	5	-	-
Райчихинск	-	-	-	-	-	-
Свободный	148	180	183	152
Тында	-	295	290	290	-	-

¹ Знак (...) означает, что данные не публикуются в целях обеспечения конфиденциальности первичных статистических данных, полученных от респондентов, в соответствии с Федеральным законом от 29.11.2007 г. № 282-ФЗ «Об официальном статистическом учете и системе государственной статистики в Российской Федерации» (п.5, ст.4; ч.1, ст.9)

РАЙОНЫ АМУРСКОЙ ОБЛАСТИ

4.50. поголовье овец и коз в сельскохозяйственных организациях
 (на конец года; голов)

	2005	2007	2008	2009	2010	2011
Всего по области	243	443	573	374	363	671
муниципальные районы						
Завитинский	159	261	331	339	... ¹	... ¹
Ивановский	55	5	8	16	... ¹	... ¹
Михайловский	2	2	2	2	-	-
Октябрьский	1	144	197	-	... ¹	... ¹
Селемджинский	1	-	-	-	-	-
Шимановский	-	-	-	-	-	... ¹
городские округа						
Благовещенск	4	2	2	2	... ¹	... ¹
Белогорск	4	18	31	4	-	-
Зея	-	7	-	10	-	-
Райчихинск	-	-	-	-	-	-
Свободный	17	4	2	1	-	-

4.51. поголовье птицы в сельскохозяйственных организациях
 (на конец года; голов)

	2005	2007	2008	2009	2010	2011
Всего по области	1382573	1458602	1797642	2206254	2132642	2128522
муниципальные районы						
Белогорский	341195	448525	455464	663968	... ¹	... ¹
Благовещенский	-	-	-	-	-	-
Бурейский	157584	169433	145778	145988	... ¹	... ¹
Ивановский	11507	14415	19542	-	-	-
Свободненский	-	-	-	-	... ¹	... ¹
Шимановский	-	-	-	-	... ¹	... ¹
городские округа						
Благовещенск	872287	826100	1176802	1396269	... ¹	... ¹
Зея	-	80	23	29	-	-

¹ Знак (...) означает, что данные не публикуются в целях обеспечения конфиденциальности первичных статистических данных, полученных от респондентов, в соответствии с Федеральным законом от 29.11.2007 г. № 282-ФЗ «Об официальном статистическом учете и системе государственной статистики в Российской Федерации» (п.5, ст.4; ч.1, ст.9)

4.52. Поголовье крупного рогатого скота в хозяйствах населения (на конец года; голов)

	2005	2007	2008	2009	2010	2011
Всего по области	76575	73313	62501	59615	60090	61211
муниципальные районы						
Архаринский	2077	2096	1946	1752	1645	1549
Белогорский	5005	5052	4470	4377	4717	4829
Благовещенский	3330	2617	1932	1619	1648	1480
Бурейский	2858	2861	2277	2193	2292	2598
Завитинский	3106	3221	3648	3081	3195	3212
Зейский	2182	2058	1456	1968	1588	1567
Ивановский	5863	6233	5685	5476	5278	5012
Константиновский	4188	4274	3934	3499	3749	3843
Магдагачинский	1685	1459	1201	1247	1161	1206
Мазановский	4987	4724	3305	3377	3648	3695
Михайловский	5429	5387	5744	4862	5126	5772
Октябрьский	4506	4353	3522	3156	3259	3068
Ромненский	4417	4478	3774	3599	3836	4253
Свободненский	3915	4037	3297	3177	3255	3561
Селемджинский	605	500	732	516	498	491
Серьшевский	6226	5722	4425	4691	4424	4737
Сковородинский	3354	2240	878	1091	816	816
Тамбовский	7926	7222	5832	5433	5668	5193
Тындинский	463	336	382	227	230	147
Шимановский	1851	1890	1245	1363	1420	1529
городские округа						
Благовещенск	84	80	224	421	98	92
Белогорск	735	481	232	91	420	404
Зeya	298	286	293	342	222	227
Райчихинск	419	365	424	408	400	407
Свободный	597	526	771	809	650	662
Тында	29	66	120	802	72	73
Шимановск	440	406	483	71	540	549
п.г.т.Прогресс	-	343	269	259	235	239

4.53. поголовье коров в хозяйствах населения

(на конец года; голов)

	2005	2007	2008	2009	2010	2011
Всего по области	33042	30331	32030	30258	31315	31738
муниципальные районы						
Архаринский	1133	978	1134	1110	954	893
Белогорский	2117	2146	2206	2105	2424	2463
Благовещенский	1245	1052	921	760	733	750
Бурейский	1178	1153	1249	1114	1278	1416
Завитинский	1542	1320	1890	1622	1897	1871
Зейский	854	816	705	982	779	764
Ивановский	2994	2622	3099	3045	3032	2866
Константиновский	1967	1742	2082	1784	1905	1952
Магдагачинский	796	614	577	662	626	617
Мазановский	1771	1784	1585	1679	1825	1841
Михайловский	2359	2220	2755	2361	2487	2774
Октябрьский	1852	1801	1764	1574	1613	1568
Ромненский	1689	1822	1906	1764	2012	2111
Свободненский	1620	1643	1575	1582	1719	1851
Селемджинский	336	181	281	185	186	219
Серьшевский	2771	2399	2384	2422	2424	2493
Сковородинский	808	862	548	571	384	476
Тамбовский	3256	3102	2976	2672	2805	2539
Тындинский	173	129	160	110	111	63
Шимановский	712	737	608	632	658	726
городские округа						
Благовещенск	47	34	83	36	43	40
Белогорск	338	218	140	138	133	127
Зея	143	131	140	163	101	99
Райчихинск	561	169	303	270	265	269
Свободный	394	240	364	361	348	364
Тында	20	53	81	56	57	55
Шимановск	366	188	313	319	333	346
п.г.т.Прогресс	-	175	201	179	183	185

РАЙОНЫ АМУРСКОЙ ОБЛАСТИ

4.54. поголовье свиней в хозяйствах населения

(на конец года; голов)

	2005	2007	2008	2009	2010	2011
Всего по области	42905	48401	44436	39002	40460	42107
муниципальные районы						
Архаринский	2085	2166	2596	2349	2370	2632
Белогорский	1419	1990	1954	1662	1808	1899
Благовещенский	1382	1836	1775	1429	1693	1629
Бурейский	1655	2205	2104	1492	1893	2020
Завитинский	1348	1163	1384	1102	1513	1595
Зейский	1125	1468	1181	1672	1175	1377
Ивановский	4562	4161	4750	3823	3827	3731
Константиновский	2572	3138	2698	2288	2313	2624
Магдагачинский	224	360	288	443	453	676
Мазановский	1804	2296	2161	1768	1866	1916
Михайловский	4568	5685	4935	4385	4488	4332
Октябрьский	1848	2606	2091	1878	1966	2218
Ромненский	1395	2032	1795	1413	1541	1667
Свободненский	2081	2956	2759	2482	2433	2647
Селемджинский	1202	278	595	505	707	867
Серьшевский	3656	3633	3152	3146	3168	2761
Сковородинский	487	469	443	441	312	300
Тамбовский	5672	6769	4342	3184	3804	3828
Тындинский	243	418	588	543	701	709
Шимановский	696	813	454	596	617	713
городские округа						
Благовещенск	1201	233	660	654	483	506
Белогорск	309	279	123	109	94	106
Зeya	242	349	307	306	276	323
Райчихинск	303	309	156	111	149	158
Свободный	544	506	721	801	400	435
Тында	135	53	200	203	180	182
Шимановск	147	103	97	127	130	150
п.г.т.Прогресс	-	127	127	90	100	106

РАЙОНЫ АМУРСКОЙ ОБЛАСТИ

4.55. поголовье овец и коз в хозяйствах населения

(на конец года; голов)

	2005	2007	2008	2009	2010	2011
Всего по области	21979	24166	20841	21706	18740	16863
муниципальные районы						
Архаринский	987	948	1009	1247	657	718
Белогорский	1191	1552	1363	1268	1010	912
Благовещенский	715	1115	1134	1093	835	694
Бурейский	696	667	579	611	702	826
Завитинский	1229	784	1287	1157	676	698
Зейский	514	602	446	398	465	415
Ивановский	1846	2813	2053	2934	2299	1616
Константиновский	1352	1536	1860	1518	1633	1320
Магдагачинский	546	670	635	555	473	465
Мазановский	851	1142	757	748	866	713
Михайловский	1086	1310	821	812	748	726
Октябрьский	1247	1472	1053	1073	960	900
Ромненский	1207	1418	929	907	930	639
Свободненский	983	1307	1008	1237	930	882
Селемджинский	180	263	221	141	393	293
Серьшевский	1569	1942	1521	1434	1281	1327
Сковородинский	255	551	356	370	274	363
Тамбовский	1150	1264	1164	1127	1317	1067
Тындинский	228	226	225	159	174	135
Шимановский	635	623	533	535	513	555
городские округа						
Благовещенск	2181	402	653	1086	586	590
Белогорск	180	273	83	83	69	68
Зея	302	221	311	298	185	175
Райчихинск	291	167	149	153	122	121
Свободный	241	544	253	197	190	166
Тында	31	28	40	124	84	107
Шимановск	286	132	277	316	250	259
п.г.т.Прогресс	-	194	121	125	118	113

РАЙОНЫ АМУРСКОЙ ОБЛАСТИ

4.56. поголовье птицы в хозяйствах населения

(на конец года; тыс. голов)

	2005	2007	2008	2009	2010	2011
Всего по области	502,1	482,0	483,0	489,4	464,4	438,6
муниципальные районы						
Архаринский	19,0	16,8	16,8	17,1	16,2	14,8
Белогорский	30,0	19,9	19,9	20,2	20,1	19,1
Благовещенский	68,7	22,9	22,9	23,2	23,0	19,6
Бурейский	21,1	15,2	15,3	15,5	16,7	16,2
Завитинский	12,3	13,8	13,8	14,0	13,3	12,7
Зейский	7,4	7,9	7,9	8,0	9,1	9,9
Ивановский	47,4	55,5	55,6	56,4	59,1	52,3
Константиновский	28,2	35,6	35,6	36,1	33,6	33,0
Магдагачинский	4,8	5,5	5,5	5,5	6,0	6,8
Мазановский	21,2	18,1	18,1	18,4	18,1	16,8
Михайловский	34,2	44,8	44,9	45,5	39,8	37,8
Октябрьский	21,3	26,0	26,1	26,4	24,6	22,0
Ромненский	13,9	16,9	16,9	17,1	16,3	14,2
Свободненский	2,6	16,0	16,1	16,3	16,0	16,4
Селемджинский	10,7	4,7	4,7	4,8	4,4	4,1
Серьшевский	22,5	28,4	28,5	28,8	26,8	24,6
Сковородинский	3,5	4,1	4,1	4,2	4,0	4,0
Тамбовский	66,3	67,9	68,0	68,9	54,6	47,5
Тындинский	2,8	3,1	3,1	3,2	3,8	3,3
Шимановский	7,3	8,4	8,4	8,5	8,1	8,2
городские округа						
Благовещенск	15,4	13,9	14,0	14,2	14,0	14,2
Белогорск	11,7	8,3	8,3	8,4	8,4	9,2
Зeya	5,1	5,7	5,7	5,7	5,4	6,8
Райчихинск	8,2	5,0	5,0	5,1	5,6	6,3
Свободный	9,5	9,9	9,9	10,0	9,9	3,2
Тында	0,1	1,4	1,5	1,4	1,4	10,1
Шимановск	6,9	3,6	3,6	3,7	3,5	1,6
п.г.т.Прогресс	-	2,8	2,8	2,8	2,7	3,9

4.57. поголовье крупного рогатого скота в крестьянских (фермерских) хозяйствах и у индивидуальных предпринимателей
(на конец года; голов)

	2005	2007	2008	2009	2010	2011
Всего по области	4934	6800	6455	5952	5694	7336
муниципальные районы						
Архаринский	216	171	78	70	46	127
Белогорский	885	1169	1301	1277	1105	1133
Благовещенский	727	1950	1109	852	1059	1334
Бурейский	200	260	144	106	67	23
Завитинский	58	44	129	130	56	177
Зейский	257	242	219	144	89	241
Ивановский	490	582	270	208	244	261
Константиновский	103	171	173	284	98	168
Магдагачинский	131	180	108	80	35	87
Мазановский	37	92	95	96	67	312
Михайловский	183	73	397	211	424	268
Октябрьский	448	381	425	874	552	675
Ромненский	194	148	479	550	435	176
Свободненский	352	245	304	418	692	1455
Селемджинский	10	61	44	48	-	-
Серышевский	245	473	961	343	455	599
Сковородинский	114	73	15	30	15	-
Тамбовский	165	319	110	110	84	86
Тындинский	4	-	-	-	-	-
Шимановский	75	54	94	121	165	190
городские округа						
Белогорск	-	6	-	-	4	15
Свободный	40	106	-	-	-	-
Шимановск	-	-	-	-	2	1

4.58. поголовье коров в крестьянских (фермерских) хозяйствах и у индивидуальных предпринимателей

(на конец года; голов)

	2005	2007	2008	2009	2010	2011
Всего по области	1897	2499	2644	2526	2771	3079
муниципальные районы						
Архаринский	80	78	38	26	18	57
Белогорский	243	332	443	470	475	460
Благовещенский	301	744	257	422	575	730
Бурейский	64	81	78	47	30	11
Завитинский	34	20	60	74	33	115
Зейский	111	91	96	90	51	96
Ивановский	252	265	177	111	131	161
Константиновский	56	74	84	169	50	80
Магдагачинский	70	91	54	47	32	22
Мазановский	11	40	42	40	16	30
Михайловский	78	32	161	58	200	124
Октябрьский	205	142	227	316	309	376
Ромненский	69	37	223	224	184	73
Свободненский	139	94	154	146	371	433
Селемджинский	-	23	17	20	-	
Серышевский	59	162	412	153	202	215
Сковородинский	18	28	9	19	7	
Тамбовский	70	115	54	44	59	51
Тындинский	2	-	-	-		
Шимановский	24	20	58	50	27	35
городские округа						
Белогорск	-	3	-	-	1	5
Свободный	11	27	-	-	-	5

**4.59. поголовье свиней в крестьянских (фермерских) хозяйствах
и у индивидуальных предпринимателей**
(на конец года; голов)

	2005	2007	2008	2009	2010	2011
Всего по области	3368	7175	11607	10800	11223	13983
муниципальные районы						
Архаринский	96	97	108	83	32	37
Белогорский	211	214	370	242	120	122
Благовещенский	125	350	1730	1628	3419	5596
Бурейский	235	528	235	187	171	259
Завитинский	20	37	26	24	38	47
Зейский	915	2199	1882	2050	2050	2039
Ивановский	688	998	67	128	65	398
Константиновский	53	146	2030	2202	1716	2207
Магдагачинский	35	89	25	321	14	14
Мазановский	41	191	251	202	77	358
Михайловский	240	31	371	222	205	98
Октябрьский	58	86	456	355	357	116
Ромненский	155	619	380	440	312	267
Свободненский	210	300	883	925	939	890
Селемджинский	52	337	132	94	-	
Серьшевский	55	219	2458	1272	1255	1093
Сковородинский	65	274	50	167	5	
Тамбовский	81	272	66	88	37	122
Тындинский	-	-	78	170	345	200
Шимановский	12	8	9	-	17	30
городские округа						
Благовещенск	-	-	-	-	-	10
Белогорск	-	29	-	-	33	53
Свободный	21	151	-	-	-	-
Шимановск	-	-	-	-	16	27

4.60. поголовье овец и коз в крестьянских (фермерских) хозяйствах и у индивидуальных предпринимателей
(на конец года; голов)

	2005	2007	2008	2009	2010	2011
Всего по области	2863	5553	9307	7132	6582	6914
муниципальные районы						
Архаринский	117	47	7	7	22	6
Белогорский	241	561	707	988	903	437
Благовещенский	318	758	422	605	893	1252
Бурейский	20	5	50	-	-	-
Завитинский	38	45	131	73	112	177
Зейский	-	-	-	-	-	-
Ивановский	317	269	1258	120	420	299
Константиновский	29	21	105	128	25	42
Мазановский	29	70	55	35	-	-
Михайловский	51	65	82	60	94	-
Октябрьский	222	295	277	280	230	26
Ромненский	82	175	228	212	55	275
Свободненский	1322	2945	5241	4320	3526	
Селемджинский	12	36	7	-	-	3911
Серьшевский	14	150	376	234	240	-
Тамбовский	27	15	8	10	-	344
Тындинский	9	-	11	-	-	-
Шимановский	15	-	342	60	16	-
городские округа						
Благовещенск	-	-	-	-	-	9
Белогорск	-	-	-	-	46	100
Шимановск	-	-	-	-	-	3

4.61. поголовье птицы в крестьянских (фермерских) хозяйствах и у индивидуальных предпринимателей

(на конец года; тыс. голов)

	2005	2007	2008	2009	2010	2011
Всего по области	74,3	184,5	69,3	110,5	61,0	108,8
муниципальные районы						
Архаринский	0,4	0,3	0,2	0,1	0,3	0,3
Белогорский	1,2	0,7	0,9	0,7	0,6	0,2
Благовещенский	0,2	0,5	-	0,5	0,7	0,2
Бурейский	0,2	0,6	0,3	0,2	0,2	0,2
Завитинский	0,2	0,2	0,2	0,0	0,4	0,5
Зейский	0,5	0,2	0,1	0,2	0,2	0,2
Ивановский	2,5	3,5	0,2	0,3	0,2	0,2
Константиновский	0,6	0,9	0,1	0,1	0,1	0,1
Магдагачинский	0,1	0,2	0,1	0,2	0,1	0,1
Мазановский	-	-	0,2	0,1	-	-
Михайловский	1,1	-	0,9	0,7	0,6	0,3
Октябрьский	0,5	0,2	0,3	0,2	0,2	0,2
Ромненский	0,7	0,1	0,7	0,6	0,2	0,1
Свободненский	65,5	173,0	64,7	106,1	56,8	104,7
Селемджинский	-	0,4	-	-	-	-
Серьшевский	0,1	0,4	0,1	0,2	0,0	0,6
Сковородинский	-	0,1	-	-	-	-
Тамбовский	0,4	2,8	0,1	0,2	0,1	0,1
Тындинский	0,0	-	-	-	-	-
Шимановский	0,1	-	0,2	0,1	0,4	0,8
городские округа						
Благовещенск	-	0,4	-	-		0,0
Белогорск						0,0
Шимановск						0,0

**4.62. Производство скота и птицы на убой
в хозяйствах всех категорий
(в убойном весе; тонн)**

	2005	2007	2008	2009	2010	2011
Всего по области	25777	25674	27365	31983	32040	35122
муниципальные районы						
Архаринский	570	665	520	687	663	662
Белогорский	1098	1141	1206	1266	1465	1456
Благовещенский	814	673	699	827	715	955
Бурейский	1058	799	794	957	688	716
Завитинский	558	609	508	715	571	707
Зейский	280	309	447	449	538	532
Ивановский	1763	1576	1328	1645	1505	1586
Константиновский	2039	1892	1990	2268	1957	2058
Магдагачинский	311	209	215	223	254	250
Мазановский	618	725	791	788	709	813
Михайловский	1305	1427	1304	1534	1428	1523
Октябрьский	803	816	844	842	809	848
Ромненский	809	693	752	801	704	802
Свободненский	919	841	925	969	967	1011
Селемджинский	155	107	113	190	161	198
Серышевский	1258	1275	1148	1230	1215	1240
Сковородинский	230	297	282	182	214	247
Тамбовский	2486	1980	2241	2116	1820	1952
Тындинский	67	87	90	160	144	189
Шимановский	405	340	348	292	310	347
городские округа						
Благовещенск	7678	8589	10280	13165	14405	16382
Белогорск	129	135	127	95	91	98
Зeya	70	63	77	98	209	99
Райчихинск	113	79	80	80	73	90
Свободный	148	191	129	222	243	174
Тында	40	38	21	55	47	45
Шимановск	53	66	55	74	86	91
п.г.т.Прогресс	-	52	51	53	49	51

**4.63. Производство скота и птицы на убой
в сельскохозяйственных организациях**
(в убойном весе; тонн)

	2005	2007	2008	2009	2010	2011
Всего по области	10432	10941	13108	16171	17086	18921
муниципальные районы						
Архаринский	43	21	28	21	33	19
Белогорский	256	367	404	363	613	508
Благовещенский	137	106	103	152	104	142
Бурейский	305	183	165	285	149	61
Завитинский	31	29	27	29	20	25
Зейский	23	25	16	23	11	6
Ивановский	217	113	123	163	139	147
Константиновский	840	929	1133	1226	987	1037
Магдагачинский	20	18	13	4	5	10
Мазановский	-	2	4	12	3	5
Михайловский	16	11	17	17	67	16
Октябрьский	39	18	32	24	35	14
Ромненский	12	-	-	-	-	-
Свободненский	24	18	27	22	22	23
Селемджинский	4	3	2	2	2	2
Серышевский	103	119	58	84	62	39
Сковородинский	9	5	7	7	7	75
Тамбовский	690	533	653	673	559	521
Тындинский	1	4	1	2	1	1
Шимановский	62	39	44	44	35	28
городские округа						
Благовещенск	7539	8343	10204	12974	14205	16230
Белогорск	25	23	34	33	9	8
Зeya	32	17	3	1	15	1
Райчихинск	-	-	-	-	-	-
Свободный	4	8	3	3	3	3
Тында	-	7	7	7	-	-
п.г.т.Прогресс	-	-	-	-	-	-

**4.64. Производство скота и птицы на убой
в хозяйствах населения
(в убойном весе; тонн)**

	2005	2007	2008	2009	2010	2011
Всего по области	14663	14308	13606	15004	13940	15130
муниципальные районы						
Архаринский	515	633	487	662	621	638
Белогорский	754	738	752	834	764	874
Благовещенский	565	526	509	548	473	551
Бурейский	720	587	574	635	523	639
Завитинский	524	575	476	681	541	672
Зейский	237	271	371	365	411	404
Ивановский	1479	1444	1178	1472	1346	1417
Константиновский	1186	945	838	940	838	916
Магдагачинский	287	182	199	213	227	237
Мазановский	602	717	764	763	688	799
Михайловский	1250	1390	1265	1482	1334	1467
Октябрьский	752	753	774	775	708	781
Ромненский	764	670	712	747	649	760
Свободненский	741	759	767	831	778	825
Селемджинский	150	100	107	184	151	196
Серьшевский	1135	1100	1024	1034	1066	1099
Сковородинский	212	290	274	174	197	171
Тамбовский	1759	1439	1578	1439	1251	1425
Тындинский	66	83	88	157	134	169
Шимановский	338	298	300	244	269	309
городские округа						
Благовещенск	139	246	76	191	200	152
Белогорск	104	112	93	62	82	87
Зeya	38	46	74	97	194	98
Райчихинск	113	79	80	80	73	87
Свободный	140	176	126	219	240	171
Тында	40	31	14	48	47	45
Шимановск	53	66	55	74	86	90
п.г.т.Прогресс	-	52	51	53	49	51

**4.65. Производство скота и птицы на убой
в крестьянских (фермерских) хозяйствах и у индивидуальных
предпринимателей**
(в убойном весе; тонн)

	2005	2007	2008	2009	2010	2011
Всего по области	682	425	651	808	1014	1071
муниципальные районы						
Архаринский	12	11	5	4	9	5
Белогорский	88	36	50	69	88	74
Благовещенский	112	41	87	127	138	262
Бурейский	33	29	55	37	16	16
Завитинский	3	5	5	5	10	10
Зейский	20	13	60	61	116	122
Ивановский	67	19	27	10	20	22
Константиновский	13	18	19	102	132	105
Магдагачинский	4	9	3	6	22	3
Мазановский	16	6	23	13	18	9
Михайловский	39	26	22	35	27	40
Октябрьский	12	45	38	43	66	53
Ромненский	33	23	40	54	55	42
Свободненский	154	64	131	116	167	163
Селемджинский	1	4	4	4	8	-
Серьшевский	20	56	66	112	87	102
Сковородинский	9	2	1	1	10	1
Тамбовский	37	8	10	4	10	6
Тындинский	-	-	1	-1	9	19
Шимановский	5	3	-4	-4	6	10
городские округа						
Белогорск	-	-	-	-	-	3
Свободный	4	7	-	-	-	-
Райчихинск						3
Шимановск						1

4.66. Производство молока в хозяйствах всех категорий

(тонн)

	2005	2007	2008	2009	2010	2011
Всего по области	130706	130635	142753	160548	161867	166438
муниципальные районы						
Архаринский	2235	3388	3868	4466	3954	3743
Белогорский	8662	8269	9228	10109	10545	11593
Благовещенский	5703	5637	7441	9188	8689	10057
Бурейский	4624	4215	4616	4809	4919	5405
Завитинский	6372	5113	6476	7688	7382	8468
Зейский	2860	3278	2750	3924	3982	3524
Ивановский	11592	13177	14697	19791	20106	18350
Константиновский	11352	10505	11868	13021	13106	13776
Магдагачинский	3310	2150	2216	2483	2697	2527
Мазановский	3198	5956	5980	6515	6967	7249
Михайловский	8798	8344	9721	10904	10560	11328
Октябрьский	7154	6473	6706	7112	7349	6825
Ромненский	6020	6352	7156	7680	7972	8470
Свободненский	6268	5926	5886	6400	7220	8118
Селемджинский	932	624	882	992	783	824
Серьшевский	9947	9015	9893	11276	12002	12673
Сковородинский	1199	2881	2552	2268	2313	1721
Тамбовский	22237	21870	22303	22188	22232	22494
Тындинский	358	426	427	540	445	352
Шимановский	2710	2679	2691	2835	2835	2932
городские округа						
Благовещенск	504	327	401	409	396	262
Белогорск	1224	766	704	426	214	524
Зeya	568	510	463	655	581	426
Райчихинск	1007	561	883	1133	1064	1061
Свободный	1113	861	1131	1440	1274	1417
Тында	63	131	142	275	235	228
Шимановск	696	622	960	1268	1324	1361
п.г.т.Прогресс	-	579	712	753	721	730

**4.67. Производство молока
в сельскохозяйственных организациях
(тонн)**

	2005	2007	2008	2009	2010	2011
Всего по области	20699	24706	26496	30921	33007	33524
муниципальные районы						
Архаринский	-	-	-	-	... ¹	-
Белогорский	479	445	305	345	373	333
Благовещенский	612	1342	3231	5083	... ¹	... ¹
Бурейский	339	261	178	75	... ¹	-
Завитинский	1071	684	680	675	443	851
Зейский	334	397	397	398	... ¹	... ¹
Ивановский	1087	3818	4058	7199	7796	6003
Константиновский	4265	4514	4954	5067	5531	5908
Магдагачинский	144	92	27	-	-	-
Михайловский	638	799	710	702	... ¹	512
Октябрьский	364	188	232	101	... ¹	... ¹
Ромненский	66	-	-	-	-	-
Свободненский	167	14	-	-	-	-
Селемджинский	33	-	-	-	-	-
Серьшевский	646	433	147	144	... ¹	... ¹
Сковородинский	-	-	-	-	-	-
Тамбовский	9987	11336	11335	10904	11281	11696
Шимановский	159	162	167	177	... ¹	... ¹
городские округа						
Благовещенск	71	98	10	10	... ¹	... ¹
Белогорск	39	44	33	10	-	-
Зeya	179	76	32	31	... ¹	... ¹
Райчихинск	-	-	-	-	-	-
Свободный	19	3	-	-	-	-

¹ Знак (...) означает, что данные не публикуются в целях обеспечения конфиденциальности первичных статистических данных, полученных от респондентов, в соответствии с Федеральным законом от 29.11.2007 г. № 282-ФЗ «Об официальном статистическом учете и системе государственной статистики в Российской Федерации» (п.5, ст.4; ч.1, ст.9)

4.68 Производство молока в хозяйствах населения

(тонн)

	2005	2007	2008	2009	2010	2011
Всего по области	105784	100499	110287	122850	121867	125096
муниципальные районы						
Архаринский	2165	3240	3813	4445	3849	3671
Белогорский	7681	7111	7700	8481	8929	9673
Благовещенский	4167	3487	3533	3322	2970	2959
Бурейский	4167	3821	4290	4660	4813	5350
Завитинский	5219	4373	5714	6925	6798	7448
Зейский	2245	2633	2082	3354	3526	3076
Ивановский	10081	8688	10120	12091	11991	11701
Константиновский	6958	5772	6777	7611	7287	7649
Магдагачинский	3155	2034	2188	2472	2593	2483
Мазановский	3164	5912	5949	6412	6893	7249
Михайловский	7965	7357	8781	10057	9553	10411
Октябрьский	6465	5968	6303	6576	6300	6312
Ромненский	5770	6038	6589	7212	7435	8156
Свободненский	5867	5443	5714	6229	6536	7072
Селемджинский	899	599	830	924	757	824
Серьшевский	9122	7948	8435	9444	9842	9724
Сковородинский	1199	2856	2549	2225	2279	1721
Тамбовский	11813	10278	10753	11115	10815	10597
Тындинский	352	425	427	540	445	352
Шимановский	2491	2443	2419	2447	2552	2744
городские округа						
Благовещенск	433	229	391	399	321	209
Белогорск	1185	722	671	416	212	515
Зeya	389	434	431	624	553	407
Райчихинск	1007	561	883	1133	1064	1061
Свободный	1066	795	1131	1440	1274	1417
Тында	63	131	142	275	235	228
Шимановск	696	622	960	1268	1324	1357
п.г.т.Прогресс	-	579	712	753	721	730

**4.69. Производство молока
в крестьянских (фермерских) хозяйствах
и у индивидуальных предпринимателей
(тонн)**

	2005	2007	2008	2009	2010	2011
Всего по области	4224	5430	5970	6777	6993	7818
муниципальные районы						
Архаринский	70	148	55	21	58	72
Белогорский	502	713	1223	1283	1243	1587
Благовещенский	924	808	677	783	1315	1718
Бурейский	119	133	148	74	101	55
Завитинский	82	56	82	88	141	169
Зейский	281	248	271	172	185	196
Ивановский	423	671	519	501	319	646
Константиновский	129	219	137	343	288	219
Магдагачинский	11	24	1	11	104	44
Мазановский	35	44	31	103	74	
Михайловский	195	188	230	145	340	405
Октябрьский	324	317	171	435	822	477
Ромненский	184	314	567	468	537	314
Свободненский	234	469	172	171	684	1046
Селемджинский	1	25	52	68	26	
Серьшевский	178	634	1311	1688	467	557
Сковородинский	1	25	3	43	34	
Тамбовский	437	256	215	169	136	201
Тындинский	6	1	-	-	-	
Шимановский	60	74	105	211	117	92
городские округа						
Благовещенск	-	-	-	-	-	7
Белогорск	-	-	-	-	2	9
Свободный	28	63	-	-	-	-
Шимановск	-	-	-	-	-	4

4.70. Производство яиц в хозяйствах всех категорий

(тыс. штук)

	2005	2007	2008	2009	2010	2011
Всего по области	203739	241021	247640	237514	257304	246249
муниципальные районы						
Архаринский	2134	2246	2182	1903	1901	1922
Белогорский	72498	99136	109564	117032	149827	143738
Благовещенский	15598	4873	2985	2614	2643	2720
Бурейский	32730	35208	33767	29079	22829	20166
Завитинский	1647	1828	1775	1548	1547	1598
Зейский	628	430	1037	909	913	1095
Ивановский	5395	10954	10465	10072	6269	6959
Константиновский	4011	4782	4643	4044	3993	3961
Магдагачинский	643	736	715	628	639	707
Мазановский	2555	2367	2318	2085	2043	2132
Михайловский	4158	5951	5762	5028	5117	4747
Октябрьский	2710	3434	3335	2911	2945	2908
Ромненский	1868	2219	2215	1978	1983	1928
Свободненский	20503	33160	32074	22537	18757	13908
Селемджинский	419	424	660	519	528	515
Серышевский	2977	3771	3662	3185	3207	3174
Сковородинский	454	556	540	451	458	472
Тамбовский	9539	9340	9068	7676	7625	6435
Тындинский	174	123	395	344	349	443
Шимановский	844	1095	1063	927	967	1015
городские округа						
Благовещенск	12157	14304	14783	18010	18668	21355
Белогорск	5912	1076	1045	910	924	984
Зея	281	229	718	623	632	648
Райчихинск	1231	650	631	550	559	661
Свободный	1896	1288	1251	1090	1107	1165
Тында	8	11	181	158	160	164
Шимановск	769	470	456	398	404	415
п.г.т.Прогресс	-	360	350	305	310	314

4.71. Производство яиц в сельскохозяйственных организациях (тысяч штук)

	2005	2007	2008	2009	2010	2011
Всего по области	114080	145039	154442	162135	185700	179228
муниципальные районы						
Белогорский	68879	96424	106930	114705
Благовещенский	3620	-	-	-	-	-
Бурейский	30918	33112	31732	27306
Ивановский	-	3093	2832	3726	-	-
Сковородинский	-	-	-	-	-	...
Шимановский	-	-	-	-
городские округа						
Благовещенск	10663	12410	12945	16398
Зея	-	-	3	-	-	...



¹ Знак (...) означает, что данные не публикуются в целях обеспечения конфиденциальности первичных статистических данных, полученных от респондентов, в соответствии с Федеральным законом от 29.11.2007 г. № 282-ФЗ «Об официальном статистическом учете и системе государственной статистики в Российской Федерации» (п.5, ст.4; ч.1, ст.9)

РАЙОНЫ АМУРСКОЙ ОБЛАСТИ

4.72. Производство яиц в крестьянских (фермерских) хозяйствах и у индивидуальных предпринимателей
(тыс. штук)

	2005	2007	2008	2009	2010	2011
Всего по области	21899	33205	32242	22247	17662	12378
муниципальные районы						
Архаринский	98	58	57	51	21	21
Белогорский	191	124	121	137	111	37
Благовещенский	98	93	90	90	81	13
Бурейский	80	113	110	95	37	38
Завитинский	31	31	30	27	3	34
Зейский	95	39	37	37	28	26
Ивановский	301	629	611	225	55	7
Константиновский	126	151	147	125	14	11
Магдагачинский	9	25	25	26	28	4
Мазановский	-	10	29	90	18	-
Михайловский	174	117	97	90	104	60
Октябрьский	74	44	43	42	32	13
Ромненский	123	20	80	117	94	14
Свободненский	20291	31074	30048	20771	16964	12023
Селемджинский	-	3	64	-	-	-
Серьшевский	20	72	70	54	28	25
Сковородинский	-	23	22	-	-	-
Тамбовский	160	501	486	195	30	6
Тындинский	7	-	-	-	-	-
Шимановский	21	-	-	-	14	38
городские округа						
Благовещенск	-	78	75	75	-	2
Шимановск						6

4.73. Производство яиц в хозяйствах населения

(тыс. штук)

	2005	2007	2008	2009	2010	2011
Всего по области	67760	62777	60956	53132	53942	54643
муниципальные районы						
Архаринский	2037	2188	2125	1852	1880	1901
Белогорский	3428	2588	2513	2190	2224	2369
Благовещенский	11880	4780	2895	2524	2562	2707
Бурейский	1732	1983	1925	1678	1704	1970
Завитинский	1616	1797	1745	1521	1544	1564
Зейский	533	391	1000	872	885	1069
Ивановский	5094	7232	7022	6121	6214	6952
Константиновский	3885	4631	4496	3919	3979	3950
Магдагачинский	635	711	690	602	611	703
Мазановский	2555	2357	2289	1995	2025	2132
Михайловский	3984	5834	5665	4938	5013	4687
Октябрьский	2636	3390	3292	2869	2913	2895
Ромненский	1745	2199	2135	1861	1889	1914
Свободненский	212	2086	2026	1766	1793	1885
Селемджинский	419	421	596	519	528	515
Серьшевский	2957	3699	3592	3131	3179	3149
Сковородинский	454	533	518	451	458	471
Тамбовский	9378	8839	8582	7481	7595	6429
Тындинский	167	123	395	344	349	443
Шимановский	823	1095	1063	927	941	951
городские округа						
Благовещенск	1494	1816	1763	1537	1560	1649
Белогорск	5911	1076	1045	910	924	984
Зeya	281	229	715	623	632	641
Райчихинск	1231	650	631	550	559	661
Свободный	1896	1288	1251	1090	1107	1165
Тында	8	11	181	158	160	164
Шимановск	769	470	456	398	404	409
п.г.т.Прогресс	-	360	350	305	310	314

**4.74. Надой молока от одной коровы
в сельскохозяйственных организациях¹**
(килограммов)

	2005	2007	2008	2009	2010	2011
Всего по области	2292	3506	3997	4663	4574	4840
муниципальные районы						
Белогорский	1514	2355	1969	787	1620	2108
Благовещенский	1519	4597	6178	5478	4404	5326
Бурейский	1286	1788	1909	-	-	-
Завитинский	1750	1504	1784	2969	3249	4030
Зейский	1715	2033	2035	2039	1870	1741
Ивановский	3855	5104	4768	5882	5584	5122
Константиновский	2247	2996	3491	4134	4118	4648
Магдагачинский	1234	1155	548	-	-	-
Михайловский	2132	2681	2450	3226	-	-
Октябрьский	1412	1675	2420	-	-	-
Ромненский	1950	-	-	-	-	-
Свободненский	1465	818	-	-	-	-
Селемджинский	2059	-	-	-	-	-
Серьшевский	1071	2518	2453	-	-	6663
Тамбовский	3074	4475	4809	4487	4593	4620
Шимановский	1241	1348	1651	-	-	-
городские округа						
Благовещенск	2206	2381	275	238	2206	2561
Белогорск	1297	1514	1180	1276	-	-
Зeya	1072	1017	2167	3663	-	3147
Свободный	1369	255	-	-	-	-

¹ С 2009г. – без учёта малых сельскохозяйственных организаций

**4.75. Средняя годовая яйценоскость
одной курицы-несушки в сельскохозяйственных организациях¹**
(штук)

	2005	2007	2008	2009	2010	2011
Всего по области	303	316	312	310	318	313
муниципальные районы						
Белогорский	322	338	331	324	334	334
Благовещенский	233	-	-	-	-	-
Бурейский	298	312	305	306	276	262
Ивановский	-	212	201	241	-	-
Октябрьский	-	50	-	-	-	-
Сковородинский	-	-	-	-	-	14
городские округа						
Благовещенск	244	232	239	253	259	247
Зея	-		178	-	-	133



¹ С 2009г. – без учёта малых сельскохозяйственных организаций

РАЙОНЫ АМУРСКОЙ ОБЛАСТИ

Реализация основных продуктов сельскохозяйственными
организациями (по всем каналам сбыта)4.76. Реализация зерновых культур
(тонн)

	2005	2007	2008	2009	2010	2011
Всего по области	100705	197753	149777	162057	104822	149907
муниципальные районы						
Архаринский	1305	1883	1666	1196	748	1780
Белогорский	925	1855	894	1122	17	292
Благовещенский	1266	7065	9234	1709	4314	77
Бурейский	1810	1314	4581	2377	1915	376
Завитинский	1091	3355	2878	2815	1541	3287
Зейский	2	12	71	1	20	9
Ивановский	20677	39235	25017	36566	20220	30884
Константиновский	14321	18643	18840	14150	15263	24778
Магдагачинский	-	-	-	-	65	9
Мазановский	238	598	414	446	120	210
Михайловский	6575	14700	13874	13991	3184	15227
Октябрьский	2786	14014	9041	18538	3804	14239
Ромненский	992	1326	619	125	181	713
Свободненский	2521	3682	1745	1173	665	731
Серышевский	3207	8748	5797	5432	1099	1994
Сковородинский	-	-	-	-	71	22
Тамбовский	42567	80930	54948	62071	51395	55219
Шимановский	328	237	-	82	187	63
городские округа						
Благовещенск	-	11	25	15	15	-
Белогорск	94	118	4	28	-	-
Зeya	-	27	50	220	-	-
Свободный	-	-	-	-	1	-
Шимановск						0,1

4.77. Реализация сои

(тонн)

	2005	2007	2008	2009	2010	2011
Всего по области	116792	158976	188676	240424	262152	339765
муниципальные районы						
Архаринский	3264	4688	3819	4209	6959	5756
Белогорский	1210	1415	1334	11801	388	2019
Благовещенский	1725	7790	4380	6520	5138	8471
Бурейский	589	963	3969	3256	2627	2170
Завитинский	635	540	8477	5610	5596	8255
Зейский	-	-	-	-	31	73
Ивановский	13052	19170	29979	35953	32004	37986
Константиновский	19901	23303	21296	21609	35915	73327
Магдагачинский	-	-	-	-	90	-
Мазановский	398	1468	1162	913	884	198
Михайловский	6865	9114	19613	21883	18172	29376
Октябрьский	5651	12179	16907	13031	18843	29696
Ромненский	475	444	632	841	2895	2759
Свободненский	2860	957	1366	1554	1092	1012
Серьшевский	3196	5301	10050	10666	5209	5998
Тамбовский	56594	71425	65457	102297	126244	131677
Шимановский	199	108	107	62	-	823
городские округа						
Благовещенск	-	5	-	31	50	-
Белогорск	178	106	97	188	-	170
Свободный	-	-	-	-	15	-

4.78. Реализация картофеля

(тонн)

	2005	2007	2008	2009	2010	2011
Всего по области	3733	4652	2251	2369	2558	2492
муниципальные районы						
Архаринский	-	-	-	-	6	-
Белогорский	34	242	60	35	401	315
Благовещенский	793	1225	315	220	-	-
Бурейский	28	-	-	-	-	-
Завитинский	59	50	95	-	-	-
Зейский	55	-	-	-	-	-
Ивановский	1367	1232	107	31	220	-
Константиновский	242	225	13	14	101	40
Магдагачинский	-	-	-	-	-	-
Мазановский	14	6	-	-	-	-
Михайловский	-	52	70	35	131	188
Октябрьский	2	22	1	-	-	-
Ромненский	-	-	-	-	8	490
Свободненский	17	200	671	135	217	78
Серышевский	57	23	1	-	18	-
Тамбовский	1038	1314	840	1771	1329	1366
Шимановский	15	2	30	45	44	-
городские округа						
Благовещенск	-	26	-	4	24	-
Белогорск	-	-	-	-	-	-
Зeya	4	12	22	25	14	-
Свободный	5	21	26	54	44	15
Шимановск	3	-	-	-	-	-

РАЙОНЫ АМУРСКОЙ ОБЛАСТИ

4.79. Реализация овощей

(тонн)

	2005	2007	2008	2009	2010	2011
Всего по области	2903	2310	2112	2323	2105	1931
муниципальные районы						
Архаринский	-	-	-	-	-	2
Белогорский	197	70	12	52	179	156
Благовещенский	1495	245	140	175	94	0,3
Завитинский	18	58	201	22	38	18
Ивановский	487	96	66	26	85	8
Константиновский	-	42	-	-	-	-
Магдагачинский	3	-	-	-	-	-
Мазановский	2	1	-	-	-	-
Михайловский	2	34	38	19	104	282
Октябрьский	5	-	13	-	-	-
Ромненский	-	-	-	-	3	34
Свободненский	-	178	416	56	3	-
Серьшевский	9	-	-	-	4	21
Тамбовский	586	82	34	15	-	30
Шимановский	2	3	-	1	11	8
городские округа						
Благовещенск	-	1434	1104	1873	1543	1336
Белогорск	56	12	2	-	-	-
Зея	13	13	40	59	6	-
Свободный	23	42	45	24	36	36
Шимановск	5	-	-	-	-	-

РАЙОНЫ АМУРСКОЙ ОБЛАСТИ

4.80. Реализация скота и птицы на убой (в живом весе)

(тонн)

	2005	2007	2008	2009	2010	2011
Всего по области	13468	16927	20473	24125	25512	27754
муниципальные районы						
Архаринский	114	41	57	62	91	34
Белогорский	179	186	254	320	509	169
Благовещенский	187	215	160	159	146	171
Бурейский	427	242	285	498	220	83
Завитинский	98	59	65	38	52	53
Зейский	41	48	31	38	31	10
Ивановский	268	115	167	75	133	221
Константиновский	1527	1705	1963	2117	1773	1990
Магдагачинский	36	46	23	8	14	4
Мазановский	12	4	9	14	5	9
Михайловский	31	44	175	172	123	26
Октябрьский	92	27	61	34	41	35
Ромненский	7	-	-	-	-	-
Свободненский	47	39	55	52	35	44
Селемджинский	2	5	4	2	2	3
Серышевский	174	216	123	152	108	21
Сковородинский	14	7	-	-	-	111
Тамбовский	1273	1010	1249	1001	930	1041
Тындинский	-	6	-	-	-	-
Шимановский	136	99	116	127	69	50
городские округа						
Благовещенск	8733	12740	15603	19196	21210	23651
Белогорск	62	46	73	61	16	21
Зея	8	27	-	0,0	-	2
Свободный	-	-	-	-	3	-
Шимановск	-	-	-	-	-	6

4.81. Реализация молока и молочных продуктов

(тонн)

	2005	2007	2008	2009	2010	2011
Всего по области	23574	24742	26958	28546	29819	31895
муниципальные районы						
Белогорский	362	673	543	501	331	227
Благовещенский	565	1276	3615	5083	4717	5315
Бурейский	194	142	104	11	3	-
Завитинский	1074	554	453	509	622	692
Зейский	396	390	339	328	246	213
Ивановский	1076	3540	3746	3677	4924	5499
Константиновский	4942	4986	5373	5677	5763	6143
Магдагачинский	86	58	-	-	-	-
Мазановский	-	-	-	-	-	-
Михайловский	662	623	499	536	434	340
Октябрьский	240	81	167	64	129	107
Ромненский	55	-	-	-	-	-
Свободненский	142	56	-	-	-	-
Серьшевский	653	355	128	153	1662	2403
Тамбовский	11681	11817	11846	11873	10815	10810
Шимановский	118	107	120	120	121	81
городские округа						
Благовещенск	-	-	-	-	45	46
Белогорск	39	32	24	-	-	-
Зeya	1289	52	-	14	9	19

130
РАЙОНЫ АМУРСКОЙ ОБЛАСТИ

4.82. Реализация яиц
(тыс. штук)

	2005	2007	2008	2009	2010	2011
Всего по области	96731	124741	131185	138820	167277	153360
муниципальные районы						
Белогорский	248	405	440	466
Благовещенский	326	-	-	-	-	-
Бурейский	28067	30561	28270	25732
Ивановский	1	14	6	12	-	-
Сковородинский	-	-	-	-	-	...
Шимановский	-	-	-	-
городские округа						
Благовещенск	68089	93761	102469	112610
Зея	-	-	-	-	-	...



¹ Знак (...) означает, что данные не публикуются в целях обеспечения конфиденциальности первичных статистических данных, полученных от респондентов, в соответствии с Федеральным законом от 29.11.2007 г. № 282-ФЗ «Об официальном статистическом учете и системе государственной статистики в Российской Федерации» (п.5, ст.4; ч.1, ст.9)

5. РЕГИОНЫ ДАЛЬНЕВОСТОЧНОГО ФЕДЕРАЛЬНОГО ОКРУГА

5.1. Продукция сельского хозяйства в хозяйствах всех категорий в фактических ценах (млн. рублей)

	2005	2007	2008	2009	2010	2011
Российская Федерация	1380961	1931629	2461355	2515941	2587751	3261695
Дальне- восточный фе- деральный округ	47306	61642	72665	88357	96579	112333
Республика Саха (Якутия)	12200	14161	15564	17333	17884	18840
Камчатский край	2184	2901	3930	4504	4799	5272
Приморский край	9476	12132	15624	19755	21240	26057
Хабаровский край	7478	9520	10453	13795	16903	17247
Амурская область	8705	12492	15201	20645	21230	28415
Магаданская область	713	1025	1330	1590	1626	1713
Сахалинская область	3499	5070	5447	5575	6738	7882
Еврейская автономная область	2758	3828	4601	4679	5661	6244
Чукотский автономный округ	293	513	515	481	499	663

**5.2. Продукция растениеводства в хозяйствах всех категорий
в фактических ценах**
(млн. рублей)

	2005	2007	2008	2009	2010	2011
Российская Федерация	669819	1002443	1306337	1238904	1191475	1703455
Дальне- восточный фе- деральный округ	23797	30605	36729	46736	52776	64002
Республика Саха (Якутия)	3230	3231	3750	4792	5109	5349
Камчатский край	1293	1468	2349	2553	2621	2924
Приморский край	5281	6524	8998	11671	12386	16262
Хабаровский край	4332	5621	5316	7104	9915	9505
Амурская область	5043	7188	8842	12957	13041	18710
Магаданская область	383	601	843	936	866	935
Сахалинская область	2217	3224	3301	3209	4552	5533
Еврейская ав- тономная область	2002	2728	3309	3498	4260	4756
Чукотский автономный округ	16	20	22	16	26	27

**5.3. Продукция животноводства в хозяйствах всех категорий
в фактических ценах**
(млн. рублей)

	2005	2007	2008	2009	2010	2011
Российская Федерация	711142	929186	1155018	1277037	1438662	1396276
Дальне- восточный фе- деральный округ	23508	31037	35936	41621	45031	43802
Республика Саха (Якутия)	8970	10930	11814	12540	13100	12775
Камчатский край	891	1433	1581	1951	2224	2178
Приморский край	4195	5608	6626	8085	8871	8854
Хабаровский край	3146	3899	5137	6692	6988	6988
Амурская область	3661	5304	6359	7688	8111	8188
Магаданская область	331	424	488	654	759	759
Сахалинская область	1282	1846	2146	2366	3104	2186
Еврейская ав- тономная область	755	1100	1292	1180	1401	1401
Чукотский автономный округ	277	493	493	465	473	473

5.4. Индексы физического объема продукции сельского хозяйства в хозяйствах всех категорий в сопоставимых ценах
(в процентах к предыдущему году)

	2005	2007	2008	2009	2010	2011
Российская Федерация	101,6	103,3	110,8	101,4	88,7	123,0
Дальневосточный федеральный округ	98,0	103,0	104,8	103,1	101,8	107,6
Республика Саха (Якутия)	103,6	100,9	102,1	100,2	97,3	95,3
Камчатская область	93,2	94,4	106,7	94,9	97,8	100,6
Приморский край	96,1	101,3	109,9	109,2	103,9	110,6
Хабаровский край	94,6	100,0	104,9	101,6	99,3	102,1
Амурская область	93,1	109,3	105,6	112,0	103,0	122,1
Магаданская область	95,6	104,0	107,4	104,1	100,2	94,3
Сахалинская область	102,2	105,4	98,0	87,3	107,3	109,0
Еврейская автономная область	106,3	106,0	103,2	92,2	109,0	100,6
Чукотский автономный округ	104,3	137,8	80,0	90,8	92,8	192,0

**5.5. Индексы физического объема продукции растениеводства
в хозяйствах всех категорий в сопоставимых ценах
(в процентах к предыдущему году)**

	2005	2007	2008	2009	2010	2011
Российская Федерация	102,7	102,3	118,0	98,6	76,2	146,9
Дальневосточный федеральный округ	98,6	102,3	106,8	103,6	104,0	111,6
Республика Саха (Якутия)	113,5	103,4	106,7	102,3	102,8	94,0
Камчатская область	93,5	93,8	119,7	93,5	95,2	100,3
Приморский край	92,3	93,8	112,8	116,7	102,2	114,7
Хабаровский край	91,2	103,9	103,5	96,6	99,2	100,8
Амурская область	96,6	109,4	107,9	112,9	104,5	129,6
Магаданская область	104	106,6	112,4	102,2	101,2	80,0
Сахалинская область	106,7	106,9	94,0	78,7	118,5	114,4
Еврейская автономная область	117,1	102,6	103,7	89,5	112,4	103,9
Чукотский автономный округ	49,3	137,4	107,8	34,9	109,2	100,2

**5.6. Индексы физического объема продукции животноводства
в хозяйствах всех категорий в сопоставимых ценах
(в процентах к предыдущему году)**

	2005	2007	2008	2009	2010	2011
Российская Федерация	100,4	104,3	103,0	104,6	100,9	102,3
Дальневосточный федеральный округ	97,4	103,7	102,7	102,6	99,3	102,5
Республика Саха (Якутия)	100,6	100,2	100,7	99,5	95,0	95,8
Камчатская область	92,7	95,1	92,6	97,4	101,6	100,9
Приморский край	101,6	110,0	106,6	99,1	106,3	104,7
Хабаровский край	100,0	94,9	106,9	106,9	99,5	103,8
Амурская область	87,6	109,1	102,5	110,7	100,4	110,1
Магаданская область	87,3	100,9	99,6	107,8	98,6	111,8
Сахалинская область	95,9	102,4	105,4	101,1	92,0	97,0
Еврейская автономная область	86,2	114,0	101,7	99,2	99,0	90,5
Чукотский автономный округ	117,5	137,8	77,9	95,6	91,5	211,7

**5.7. Посевные площади всех сельскохозяйственных культур
в хозяйствах всех категорий
(тыс. гектаров)**

	2005	2007	2008	2009	2010	2011
Российская Федерация, млн. га	75,8	74,8	76,9	77,8	75,2	76,7
Дальневосточный федеральный округ	1179,6	1244,4	1304,5	1392,4	1383,0	1481,6
Республика Саха (Якутия)	49,0	42,5	35,3	43,2	44,1	44,1
Камчатский край	18,8	21,4	22,0	22,6	22,0	22,9
Приморский край	340,1	313,3	308,3	348,3	314,0	340,8
Хабаровский край	77,3	77,0	77,1	79,2	72,6	77,0
Амурская область	576,4	662,4	726,0	761,5	790,3	855,4
Магаданская область	6,8	8,6	8,4	7,4	6,1	6,2
Сахалинская область	24,0	23,4	25,4	25,0	25,4	24,1
Еврейская автономная область	87,2	95,8	102,0	105,2	108,4	111,0
Чукотский автономный округ	0,0	0,0	0,0	0,0	0,0	-

5.8. Удельный вес субъектов Дальневосточного федерального округа в посевной площади в 2011 г.
(в процентах от площади посева в хозяйствах всех категорий ДВФО)

Зерновых и зернобобовых культур



Картофеля



5.9. Валовой сбор зерна (в весе после доработки)**в хозяйствах всех категорий**

(тыс. тонн)

	2005	2007	2008	2009	2010	2011
Российская Федерация, млн. тонн	77,8	81,5	108,2	97,1	61,0	94,2
Дальневосточный федеральный округ	381,4	560,4	504,2	581,3	297,3	612,7
Республика Саха (Якутия)	14,1	12,6	6,4	7,6	10,3	7,8
Камчатский край	0,4	0,2	0,2	0,1	0,4	0,1
Приморский край	121,5	133,3	164,0	192,7	144,7	230,5
Хабаровский край	8,8	22,7	26,6	17,1	5,6	10,4
Амурская область	214,2	361,9	272,8	337,8	130,4	338,2
Еврейская автономная область	22,4	29,7	34,2	26,0	6,0	25,8

5.10. Рейтинг субъектов Дальневосточного федерального округа по валовому сбору зерна в 2011 году

(тысяч тонн)



**5.11. Валовой сбор сои (в первоначально оприходованном весе)
в хозяйствах всех категорий**
(тыс. тонн)

	2005	2007	2008	2009	2010	2011
Российская Федерация	686,1	650,2	746,0	943,7	1222,4	1756,0
Дальневосточный федеральный округ	393,0	416,6	510,9	626,7	816,5	1109,4
Приморский край	130,9	82,4	110,3	133,6	152,2	168,3
Хабаровский край	11,0	10,5	9,3	11,6	14,7	14,4
Амурская область	191,8	261,5	323,8	435,6	569,9	826,7
Еврейская автономная область	59,2	62,1	66,4	45,9	79,7	100,0

**5.12. Рейтинг субъектов Дальневосточного федерального округа
по валовому сбору сои в 2011 году**
(тысяч тонн)

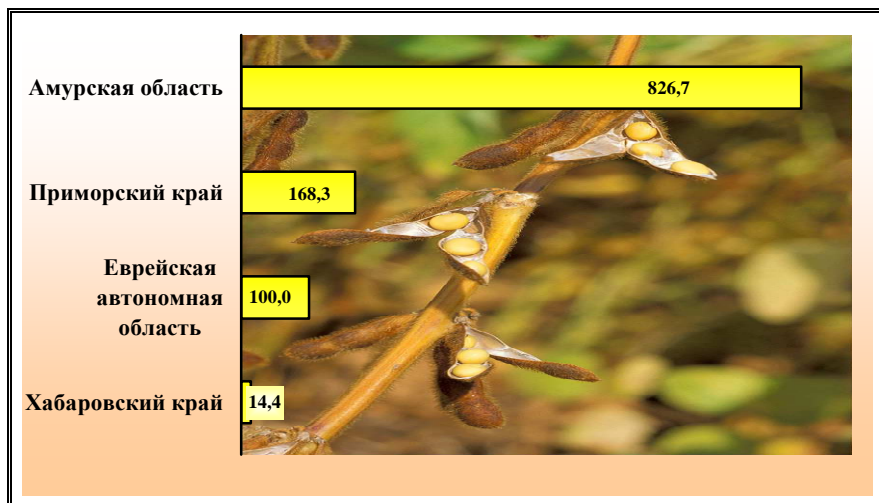

5.13. Валовой сбор картофеля в хозяйствах всех категорий (тыс. тонн)

	2005	2007	2008	2009	2010	2011
Российская Федерация, млн. тонн	28,1	27,2	28,8	31,1	21,1	32,7
Дальневосточный федеральный округ	1206,1	1205,7	1315,9	1281,9	1286,1	1286,4
Республика Саха (Якутия)	89,5	62,4	75,2	68,2	70,9	69,7
Камчатский край	43,7	39,6	54,0	51,0	46,1	45,4
Приморский край	308,4	320,9	323,3	369,6	359,5	379,8
Хабаровский край	252,0	266,2	270,4	289,2	282,6	280,6
Амурская область	273,7	271,5	364,8	304,7	303,9	295,8
Магаданская область	12,1	12,0	15,2	15,2	15,2	12,7
Сахалинская область	114,0	114,1	93,9	71,6	90,7	96,6
Еврейская автономная область	112,6	118,9	119,0	112,4	117,2	105,8
Чукотский автономный округ	0,1	0,1	0,1	0,1	0,0	0,0

5.14. Рейтинг субъектов Дальневосточного федерального округа по валовому сбору картофеля в 2011 году (тысяч тонн)

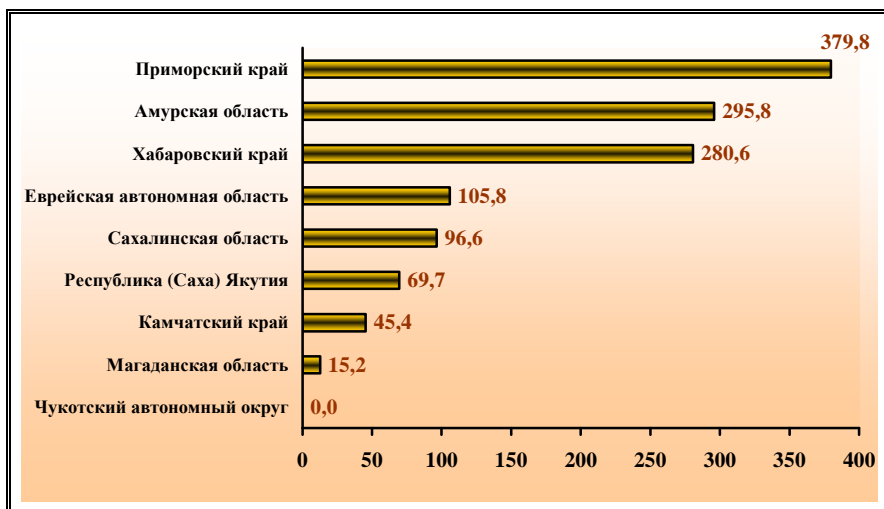

5.15. Валовой сбор овощей в хозяйствах всех категорий

(тыс. тонн)

	2005	2007	2008	2009	2010	2011
Российская Федерация, млн. тонн	11,3	11,5	13,0	13,4	12,1	14,7
Дальневосточный федеральный округ	356,4	351,9	392,6	388,8	401,2	430,0
Республика Саха (Якутия)	33,6	24,3	30,8	30,3	33,7	32,3
Камчатский край	19,1	14,2	18,3	16,3	16,2	16,6
Приморский край	106,9	115,5	125,0	153,6	161,0	182,3
Хабаровский край	70,9	67,2	69,7	60,0	58,3	61,4
Амурская область	51,9	56,6	67,3	59,2	58,9	60,9
Магаданская область	4,1	4,3	4,5	5,0	5,0	4,1
Сахалинская область	36,2	39,1	41,0	33,3	33,7	36,6
Еврейская автономная область	33,6	30,5	35,9	31,1	34,3	35,7
Чукотский автономный округ	0,1	0,2	0,1	0,1	0,1	0,1

**5.16. поголовье крупного рогатого скота
в хозяйствах всех категорий
(на конец года; тыс. голов)**

	2005	2007	2008	2009	2010	2011
Российская Федерация, млн. голов	21,6	21,5	21,0	20,7	20,0	20,1
Дальневосточный федеральный округ	534,2	499,3	486,3	473,4	457,3	463,2
Республика Саха (Якутия)	268,2	247,6	248,8	246,8	233,7	233,3
Камчатский край	10,8	10,3	9,9	9,6	9,5	9,5
Приморский край	73,6	63,7	61,2	61,0	61,5	61,3
Хабаровский край	38,0	34,7	32,7	30,0	26,9	26,9
Амурская область	107,5	104,5	94,4	87,7	88,7	96,0
Магаданская область	3,9	3,9	3,4	3,7	3,6	3,8
Сахалинская область	16,9	17,9	18,4	17,8	17,6	17,7
Еврейская автономная область	15,3	16,5	17,4	16,7	15,8	14,6
Чукотский автономный округ	0,1	0,1	0,1	0,1	0,1	0,1

5.17. Рейтинг субъектов Дальневосточного федерального округа в общем поголовье крупного рогатого скота в 2011г.

(на конец года; в процентах от общего поголовья крупного рогатого скота в хозяйствах всех категорий ДВФО)

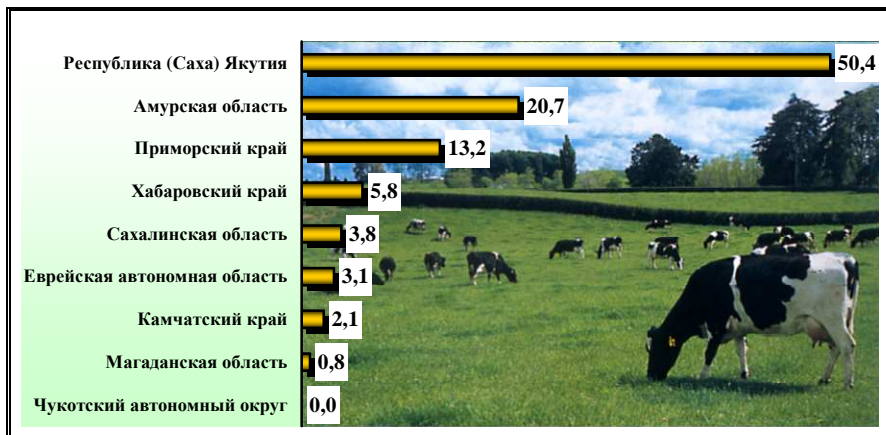

5.18. поголовье свиней в хозяйствах всех категорий

(на конец года; тыс. голов)

	2005	2007	2008	2009	2010	2011
Российская Федерация, млн. голов	13,8	16,3	16,2	17,2	17,2	17,3
Дальневосточный федеральный округ	220,3	280,9	285,5	282,5	292,5	313,5
Республика Саха (Якутия)	34,3	27,5	27,5	29,4	30,0	27,4
Камчатский край	7,7	10,2	11,6	13,3	13,5	13,4
Приморский край	41,4	74,8	72,5	71,7	79,0	91,3
Хабаровский край	55,9	60,3	63,2	65,0	61,9	66,1
Амурская область	58,9	74,4	75,9	66,2	70,2	75,1
Магаданская область	1,5	2,1	1,8	1,9	2,4	2,5
Сахалинская область	9,0	13,1	13,8	14,8	16,0	17,4
Еврейская автономная область	11,0	17,7	19,7	20,0	19,0	20,0
Чукотский автономный округ	0,7	0,6	0,5	0,4	0,4	0,3

5.19. Рейтинг субъектов Дальневосточного федерального округа в общем поголовье свиней в 2011г.

(на конец года; в процентах от общего свиней в хозяйствах всех категорий ДВФО)

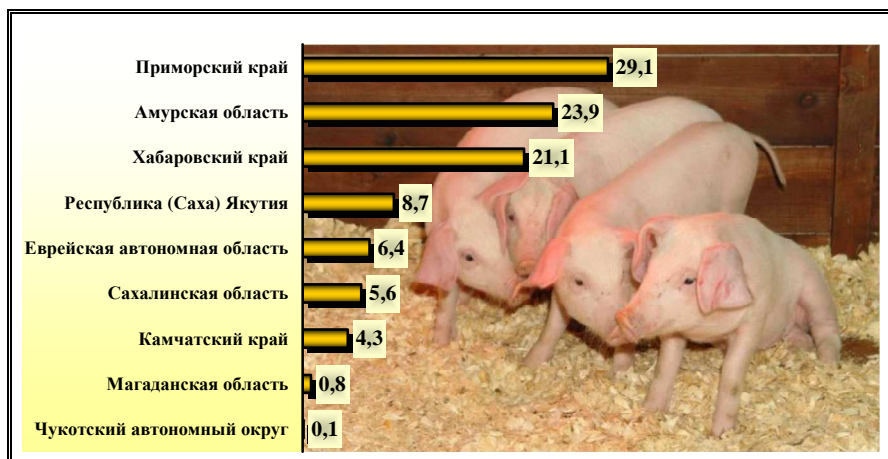

**5.20. Производство скота и птицы на убой
(в убойном весе) в хозяйствах всех категорий
(тыс. тонн)**

	2005	2007	2008	2009	2010	2011
Российская Федерация	4989,5	5790,1	6268,1	6719,5	7166,8	7519,5
Дальневосточный федеральный округ	97,1	102,5	110,5	119,7	124,2	128,0
Республика Саха (Якутия)	24,3	23,5	22,3	23,7	25,2	23,7
Камчатский край	2,7	3,0	2,5	2,3	2,4	2,3
Приморский край	23,6	29,3	32,5	32,6	34,7	37,2
Хабаровский край	15,5	14,8	18,5	21,7	22,3	22,3
Амурская область	25,8	25,7	27,4	32,0	32,0	35,1
Магаданская область	0,3	0,4	0,5	0,5	0,4	0,4
Сахалинская область	2,1	1,9	2,4	2,5	2,6	2,8
Еврейская автономная область	2,5	2,9	3,1	3,2	3,2	3,1
Чукотский автономный округ	0,3	1,0	1,3	1,7	1,3	1

5.21. Производство молока в хозяйствах всех категорий
(тыс. тонн)

	2005	2007	2008	2009	2010	2011
Российская Федерация	31069,9	31988,4	32362,6	32570,0	31847,3	31645,6
Дальневосточный федеральный округ	575,6	570,0	584,3	596,3	591,4	582,5
Республика Саха (Якутия)	197,3	193,9	200,8	199,0	191,6	185,9
Камчатский край	16,3	17,7	16,0	14,9	15,9	16,4
Приморский край	113,5	112,3	108,2	105,4	109,5	106,8
Хабаровский край	58,1	51,8	52,0	52,3	52,4	50,6
Амурская область	130,7	130,6	142,8	160,5	161,9	166,4
Магаданская область	4,5	5,0	5,1	5,1	5,7	5,8
Сахалинская область	30,9	32,1	32,5	32,1	28,0	25,9
Еврейская автономная область	24,2	26,6	26,9	26,9	26,3	24,5
Чукотский автономный округ	0,1	0,1	0,1	0,1	0,1	0,1

5.22. Производство яиц в хозяйствах всех категорий

(млн. штук)

	2005	2007	2008	2009	2010	2011
Российская Федерация	37139,7	38208,3	38057,7	39428,8	40599,2	41112,5
Дальневосточный федеральный округ	1057,7	1119,2	1111,2	1127,4	1188,5	1165,9
Республика Саха (Якутия)	116,4	164,4	128,8	125,6	123,6	124,4
Камчатский край	50,1	56,9	51,4	49,1	47,4	45,2
Приморский край	270,4	235,5	259,5	286,6	309,0	327,9
Хабаровский край	272,0	268,9	269,2	275,7	298,7	264,2
Амурская область	203,7	241,0	247,6	237,5	257,3	246,2
Магаданская область	16,8	18,2	19,2	19,9	19,9	20,7
Сахалинская область	104,5	107,8	108,4	109,1	108,5	110,1
Еврейская автономная область	19,3	22,8	23,4	20,4	21,3	23,8
Чукотский автономный округ	4,5	3,6	3,7	3,5	2,9	3,5

5.23. Потребление основных продуктов питания в 2011 году

(на душу населения в год; килограммов)

	Картофель	Овощи и продовольственные бахчевые культуры	Мясо и мясопродукты ¹	Молоко и молокопродукты	Яйца (штук)	Хлебные продукты	Сахар	Масло растительное
Российская Федерация	110	106	71	246	271	119	40	13,5
Дальневосточный федеральный округ	123	109	75	191	241	115	36	12,6
Республика Саха (Якутия)	84	76	88	282	224	134	36	9,0
Камчатский край	85	107	73	168	165	101	35	13,7
Приморский край	128	116	70	149	227	105	39	13,5
Хабаровский край	142	118	79	207	263	123	36	11,7
Амурская область	144	127	61	166	309	122	33	15,0
Магаданская область	72	86	75	235	203	114	36	14,1
Сахалинская область	125	91	88	195	225	96	32	12,1
Еврейская автономная область	181	133	52	189	223	131	38	14,8
Чукотский автономный округ	53	12	49	61	185	63	34	21,9

¹ Включая субпродукты II категории и жир-сырец.

**5.24. Внесение минеральных удобрений
на один гектар посева сельскохозяйственных культур
в сельскохозяйственных организациях**

	Минеральные удобрения (в пересчете на 100% питательных веществ), кг					
	2005	2007	2008	2009	2010	2011
Российская Федерация	24,7	32,4	35,8	35,9	38,0	39,0
Дальневосточный федеральный округ	23,5	18,9	23,7	22,7	27,3	26,2
Республика Саха (Якутия)	12,2	7,5	12,2	12,5	7,2	14,0
Камчатский край	35,4	28,9	36,9	45,7	40,3	41,8
Приморский край	28,0	23,2	37,3	26,8	40,1	35,8
Хабаровский край	70,1	48,4	53,0	45,8	51,2	36,1
Амурская область	12,6	10,8	12,1	15,4	18,8	20,1
Магаданская область	10,2	12,5	9,1	18,9	46,2	34,2
Сахалинская область	68,7	53,9	43,0	54,8	37,4	40,4
Еврейская автономная область	36,4	50,6	61,1	61,0	51,6	47,1



6. КРАТКИЕ МЕТОДОЛОГИЧЕСКИЕ ПОЯСНЕНИЯ

Продукция сельского хозяйства представляет собой сумму данных об объеме продукции растениеводства и животноводства всех сельхозпроизводителей, включая хозяйства индивидуального сектора (хозяйства населения, крестьянские (фермерские) хозяйства и индивидуальные предприниматели) в стоимостной оценке по фактически действовавшим ценам.

Объем продукции сельского хозяйства, начиная с 2000 года, сформирован в структуре Общероссийского классификатора видов экономической деятельности.

Продукция растениеводства включает стоимость сырых продуктов, полученных от урожая отчетного года - зерна, продукции технических культур (семян масличных культур, продукции льна и конопли, сахарной свеклы, табака и махорки и др.), картофеля, овощей и бахчевых продовольственных культур, плодов и ягод, кормовых культур (кормовых корнеплодов, однолетних и многолетних сеяных трав, убранных на сено, зеленую массу и силос), семян и посадочного материала сельскохозяйственных культур и многолетних насаждений, стоимость выращивания цветов и посадочного материала для декоративных целей и изменение стоимости незавершенного производства в растениеводстве (посадка и выращивание до плодоношения сельскохозяйственных культур и многолетних насаждений) от начала к концу года и др.

Продукция животноводства включает стоимость сырых продуктов, полученных в результате выращивания и хозяйственного использования сельскохозяйственных животных и птицы (молока, шерсти, яиц и др.), стоимость реализованного скота и птицы, изменение стоимости выращивания молодняка и скота на откорме за год, стоимость продукции пчеловодства, продукции разведения водных пресмыкающихся и лягушек в водоемах, дождевых (калифорнийских) червей и др.

Индекс физического объема сельскохозяйственной продукции – относительный показатель, характеризующий изменение массы произведенных продуктов растениеводства и животноводства в сравниваемых периодах. Для исчисления индекса производства продукции сельского хозяйства используется показатель ее объема в сопоставимых ценах предыдущего года.

Основные фонды – здания, сооружения, передаточные устройства, машины и оборудование, транспортные средства, инструменты, производственный и хозяйственный инвентарь, рабочий и продуктивный скот, многолетние насаждения и прочие основные средства.

Инвестиции в основной капитал - совокупность затрат, направленных на воспроизводство основных средств (новое строительство, расширение, а также реконструкция и модернизация объектов, которые приводят к увеличению их первоначальной стоимости, приобретение машин, оборудования, транспортных средств, затраты на формирование основного стада, выращивание многолетних насаждений и т.д.).

Инвестиции на развитие сельского хозяйства складываются как сумма данных по видам экономической деятельности с кодами ОКВЭД 01.1+01.2+01.3.

Энергетические мощности сельского хозяйства - суммарная мощность всех источников энергии, обслуживающих производственный процесс: механических и электрических двигателей, электроустановок, живой тягловой силы. Отношение суммарной энергетической мощности к посевной площади характеризует энергообеспеченность, среднегодовая энергетическая мощность на одного работника – энерговооруженность труда.

Балансовая прибыль (убыток) – конечный финансовый результат по всем хозяйственным операциям предприятия.

Уровень рентабельности (убыточности) – отношение прибыли к себестоимости реализованной продукции, работ и услуг.

Дебиторская задолженность - задолженность по расчетам с покупателями и заказчиками за товары, работы и услуги, в том числе задолженность, обеспеченная векселями полученными; задолженность по расчетам с дочерними и зависимыми обществами; суммы уплаченных другим организациям авансов по предстоящим расчетам в соответствии с заключенными договорами; задолженность по расчетам с прочими дебиторами, включающую в себя задолженность финансовых и налоговых органов (в том числе по переплате по налогам, сборам и прочим платежам в бюджет); задолженность работников организации по предоставленным им ссудам и займам за счет средств этой организации или кредита (ссуды на индивидуальное и кооперативное жилищное строительство, приобретение и благоустройство садовых участков, беспроцентные ссуды молодым семьям на улучшение жилищных условий или обзаведение домашним хозяйством и др.); задолженность подотчетных лиц; поставщиков по недостачам товарно-материальных ценностей, обнаруженным при приемке; задолженность по государственным заказам, федеральным программам за поставленные товары, работы и услуги, а также штрафы, пени и неустойки, признанные должником или по которым получены решения суда (арбитражного суда) или другого органа, имеющего в соответствии с законодательством Российской Федерации право на принятие решения об их взыскании, отнесенные на финансовые результаты организации.

Кредиторская задолженность - задолженность по расчетам с поставщиками и подрядчиками за поступившие материальные ценности, выполненные работы и оказанные услуги, в том числе задолженность, обеспеченная векселями выданными; задолженность по расчетам с дочерними и зависимыми обществами по всем видам операций; с рабочими и служащими по оплате труда, представляющая собой начисленные, но не выплаченные суммы оплаты труда; задолженность по отчислениям на государственное социальное страхование, пенсионное обеспечение и медицинское страхование работников организации, задолженность по всем видам платежей в бюджет и внебюджетные фонды; задолженность организации по платежам по обязательному и добровольному страхованию имущества и работников организации и другим ви-

дам страхования, в которых организация является страхователем; авансы полученные, включающие сумму полученных авансов от сторонних организаций по предстоящим расчетам по заключенным договорам, а также штрафы, пени и неустойки, признанные организацией или по которым получены решения суда (арбитражного суда) или другого органа, имеющего в соответствии с законодательством Российской Федерации право на принятие решения об их взыскании и отнесенные на финансовые результаты организации.

Просроченная задолженность - задолженность, не погашенная в сроки, установленные договором.

Коэффициент текущей ликвидности - отношение фактической стоимости находящихся в наличии у организаций оборотных активов к наиболее срочным обязательствам организаций в виде краткосрочных кредитов и займов, кредиторской задолженности (рекомендуемое значение 200%).

Коэффициент обеспеченности собственными оборотными средствами – отношение собственных оборотных активов к фактической стоимости всех оборотных активов, находящихся в наличии у организаций (рекомендуемое значение 10%) находящихся в наличии у организаций (рекомендуемое значение 10%).

Коэффициент автономии - доля собственных средств в общей величине источников средств организаций (рекомендуемое значение 50%).

Индексы цен производителей сельскохозяйственной продукции исчисляются на основании регистрации в отобранных для наблюдения сельскохозяйственных организациях цен на основные виды товаров-представителей, реализуемых заготовительным, перерабатывающим организациям, на рынке, через собственную торговую сеть, населению непосредственно с транспортных средств, на ярмарках, биржах, аукционах, организациям, коммерческим структурам и т.п. Цены производителей сельскохозяйственной продукции приводятся с учетом надбавок и скидок за качество реализованной продукции без расходов на транспортировку, экспедирование, погрузку и разгрузку продукции, а также без налога на добавленную стоимость.

Получаемая информация служит также для отслеживания соотношения между ценами, по которым сельскохозяйственные производители продают свою продукцию, и ценами, по которым они приобретают промышленную продукцию и услуги. В России такие расчеты проводятся ежегодно на базе выборочного обследования 10% крупных и средних сельскохозяйственных организаций.

Общая земельная площадь – площадь поверхности суши вместе с внутренними водами, находящаяся внутри государственной границы.

Сельскохозяйственные угодья – земельные участки, систематически используемые для получения сельскохозяйственной продукции.

Пашня – сельскохозяйственные угодья, систематически обрабатываемые и используемые под посев сельскохозяйственных культур, включая многолетние травы и пары.

Посевные площади – часть пашни, занятая под посевами сельскохозяйственных культур.

Валовой сбор сельскохозяйственных культур включает в себя объем собранной продукции как с основных, так и с повторных и междурядных посевов в сельскохозяйственных организациях, крестьянских (фермерских) хозяйствах, у индивидуальных предпринимателей и в хозяйствах населения.

Урожайность сельскохозяйственных культур характеризует средний сбор сельскохозяйственной продукции с единицы убранной площади.

Реализация сельскохозяйственной продукции – продажа продукции по всем каналам: заготовительным организациям, через систему потребительской кооперации, собственную торговую сеть, предприятия общественного питания, на рынках, биржах, аукционах, по бартеру.

Сельскохозяйственные организации – колхозы, совхозы, сельскохозяйственные кооперативы, акционерные общества, товарищества различных типов, общества с ограниченной ответственностью, подсобные хозяйства промышленных, транспортных, других предприятий и организаций, научно-исследовательских учреждений и организаций, муниципальные и совместные предприятия, занимающиеся сельскохозяйственной деятельностью.

К **хозяйствам населения** относятся личные подсобные хозяйства, хозяйства граждан, имеющие земельные участки для ведения коллективного и индивидуального садоводства, огородничества, животноводства и др.

Личные подсобные хозяйства – форма непредпринимательской деятельности по производству и переработке сельскохозяйственной продукции, осуществляемой личным трудом гражданина и членов его семьи в целях удовлетворения личных потребностей на земельном участке, предоставленном или приобретенном для ведения личного подсобного хозяйства. Землепользование хозяйств может состоять из приусадебных и полевых участков.

Крестьянское (фермерское) хозяйство осуществляет предпринимательскую деятельность, представляет собой объединение граждан, связанных родством и (или) свойством, имеющих в общей собственности имущество и совместно осуществляющих производственную и иную хозяйственную деятельность (производство, переработку, хранение, транспортировку и реализацию сельскохозяйственной продукции), основанную на их личном участии.

Индивидуальный предприниматель по сельскохозяйственной деятельности – гражданин (физическое лицо), занимающийся предпринимательской деятельностью без образования юридического лица, с момента его государственной регистрации в соответствии с Гражданским кодексом Российской Федерации, введенным в действие с 1 января 1995 г., и заявивший в Свидетельстве о государственной регистрации виды деятельности, отнесенные согласно Общероссийскому классификатору видов экономической деятельности (ОКВЭД) к сельскому хозяйству.

Поголовье скота устанавливается на основе ежегодных сплошных учётов (переписей) по состоянию на 1 января и включает поголовье всех возрастных групп соответствующего вида скота.

Производство мяса включает мясо всех видов скота и птицы, жир-сырец, пищевые субпродукты. Данные по убойному весу мяса приведены как по промышленному, так и по внутрихозяйственному забою скота и птицы.

Производство молока характеризуется фактически надоенным козовым и козьим молоком, независимо от того, было ли оно реализовано или потреблено в хозяйстве на выпойку телят и поросят. Молоко, высосанное телятами при подсосном их содержании, в продукцию не включается и не учитывается при определении средних удоев от одной коровы.

Производство яиц включает их сбор за год от всех видов домашней птицы, включая яйца, пошедшие на воспроизводство птицы (инкубацию и др.).

Средний годовой надой молока на одну корову приводится в расчёте на среднегодовое поголовье коров, независимо от того доилась ли корова в данный период.

Выход приплода скота определяется как отношение поголовья полученного за год приплода к поголовью маток, имеющих на начало года.

Информация о **продовольственных ресурсах и их использовании** формируется на базе данных форм федерального статистического наблюдения, данных обследования домашних хозяйств, таможенной статистики и других сведений, характеризующих источники образования продовольственных ресурсов и направления их использования за календарный год.

Балансы продовольственных ресурсов содержат данные как по сырым продуктам, так и по продуктам их переработки в переводе на основной вид продукции (по соответствующим коэффициентам).

Потребление основных продуктов питания на душу населения определяется на основе балансов продовольственных ресурсов. При расчетах потребления продуктов на душу населения используются данные о среднегодовой численности населения в соответствующем году.

В общем объеме потребления населением основных продуктов питания учитываются соответственно:

- мясо различных видов животных, субпродукты I и II категорий в натуре, мясопродукты (колбаса, мясокопчености, мясные и мясорастительные консервы, котлеты, пельмени и т.п.) в пересчете на мясо, жиры животные пищевые в пересчете на жир-сырец;
- молоко и молочные продукты (масло животное, сыр, брынза, сливки, сметана, творог, мороженое, молочные консервы, сухое молоко и т.п.) в пересчете на молоко;
- яйца всякой домашней птицы, яичный порошок и меланж в пересчете на яйца;
- рыба и рыбопродукты;
- сахар;
- растительное масло;
- мука, крупа, зерно в натуре, хлеб печеный и макаронные изделия в пересчете на муку;

- картофель, овощи и продовольственные бахчевые культуры, фрукты и ягоды (свежие, сушеные, соленые, переработанные на консервы, маринованные и др. в пересчете на свежие).

Сельское хозяйство Амурской области

Сборник

Ответственные за выпуск:

О.М. Данилкина

Н.В. Петрушечкина

Е.В. Абоймова

Тел.: (84162) 33-42-81

Подписано в печать _____
Формат 14,5х20,5

**РАСПРОСТРАНЕНИЕ
ОФИЦИАЛЬНОЙ СТАТИСТИЧЕСКОЙ
ИНФОРМАЦИИ**

**г.Благовещенск, ул.Кузнечная, 23
51-87-01**

<http://amurstat.gks.ru>