

(« »)

39.03.02 –

· ·
____ · ·
«_____»_____2016 .

: ()

261- · ·

, · · · ·

· ·

54

,2

,5

.

,

,

,

-

,

,

-

,

-

,

,

-

,

,

-

.

-

,

.

,

.

.

-

.

-

-

,

,

.

-

-

.

| | | |
|-----|---|----|
| | | 6 |
| 1 | | |
| 1.1 | , | 9 |
| 1.2 | | 13 |
| 2 | | |
| 2.1 | | 19 |
| 2.2 | | 28 |
| 3 | | |
| | | |
| 3.1 | | |
| | | 34 |
| 3.2 | | - |
| | | |
| | | 41 |
| | | 49 |
| | | 52 |
| | | - |
| | | |
| | . | 57 |
| | | - |
| | | |
| | . | |

64

- .

78

91

-

96

», «

1

2

3

4

5

6

,

,

,

.

.

-

-

-

1

1.1 , ,

· · · , , -
,
, , -
· - , -
,
, ,
[10, . 271].

- ,
,
· , -
· - , -
, : - , -
, . [1, . 15].

[4]:

1.

· - , ,
· - , ,
, , ·
, ·
:
· ,

2. , - [2, . 54].

25

1991

26% 2016- - 19%,

(39%), (38%),

(25%).

:

,

(),

[48].

3. () ;

3 : (-

,

),

(,), -

().

.

,

,

:

,

,

,

[9, . 3].

4. -

.

,

.

,
[9, . 14].

5.

—

.

,

,

.

.

,

,

.

.

,

,

,

[11, . 236].

6.

—

.

,

,

.

,

:

,

.

,

,

.

«

»

,

,

[24, . 131].

7. — -

, .
, -
(), -
[28].

1. , :
 . -
 . -
, 2016 1200 . -
660 . -
2016 . -
5% 1000 . ,
[50].

2. , -
, : « » -
 . -
(-
) , -
, , . .
, , .
, - -
, , -
[5].

3. ,
(). ,
,
[50].

:

;

;

[30, . 182].

30%

[50].

1.2

[13, . 6].

[8].

1.

[26].

2.

[14, c. 206].

[15, c. 158].

[15, c. 231].

1.

- 2. ;
- 3. / ;

c. 289]:

- 1. , (
- 2.) .

3. , ,
 ,
 .

4. ,
 ,
 .

5. , ,
 . « ».

6. .
3. —
 . / .

,
 - ,
 . , ,

[17, c.109].

[3, c. 294].

(,),
 , , [32, c.
339].

2

2.1

[43].

[35, c. 234].

[35, c. 229].

()

[7, c. 54].

[16, c. 77].

1.

1.1

[27]:

1.

3.

[38, с. 93].

4.

1.

2.

()

()

[38, с. 95].

[40]:

1.

2.

3.

4.

(

. .).

().

,

,

.

[47].

- :
- 1) ,
 - ;
 - 2) , ;
 - 3) , ;
 - 4) , ;
 - 5) , ;

[46].

,

,

.

[45].

1)

2)

3)

4)

5)

6)

7)

8)

.),
(.)

9)

10)

- ;
,
.
,
(- ,
) [44].

2.2

2) [31].

()

[12].

[12].

, -
-

(),

-

[29].

, , 80 -

16

(), . . -

(()),

80

, [25]. -

, : - , - () -
- , - () -
· , , -

[29]. -
, , () -
, , , « » -
· « » -

· -
- .
(. 157), -

, 120 180 -
, ,

[25].
«
» 24 1997 . 134- -

(« » 20 1999 .
201-) -

, [20]. -

[20].

17.07.1999 N 178- «

»

,

,

24 1998

125- «

», / ,

,

/

18-

(18 - 23).

, ()

,

18-

. ()

,

[22].

5 19.04.1991 N 1032-1 «

»

,

,

,

(

,

,

. .).

,

,

[19].

«

,

» 19 1995 . 81,

,

,

,

[18].

- 1) ;
- 2) ;
- 3) ;
- 4) .

19 2005 410- «
»

[21].

17.07.1999 N 178- «

24 1998 125- «

19.04.1991 N 1032-1 «

1995 . 81;

2005

410- «

-

».

,

,

-

.

.

3

-

-

3.1

-

-

-

-

-

-

-

-

-

-

, :

1

;

2

;

3

;

4

-

;

5

;

6

.

-

2016

[42].

1)

1.

2.

3.

30

4.

«

».

«

»

50

5.

.
 ,
 .
 - 1 2016 (,) -
 50 5 , 2 , 2
 1 .
 -
 (-
 ,) (-
 , ,).
 526 , 193 , 77 -
 , 256 -
 .
 -
 ,
 .
 2) , -
 .
 , ,
 .
 :
 1. , -
 .
 0 16(18) .
 647,17 .
 361
 1704 , .
 2. ,

| | | | | | | |
|----|-----|---|------|--------|-------|---|
| | | | | 485,38 | . | - |
| | | | | 3 | | |
| | | | 11 | | , | - |
| | | | | | | |
| | | | | | | |
| | | | | | | |
| | | | : | | | |
| 1. | 1,5 | , | 257 | | | |
| | | , | 1478 | | . | |
| 2. | | | | | | |
| | | , | 568 | | | - |
| | | , | 3104 | | . | |
| 3. | | | | | | - |
| | | , | 221 | | | - |
| | | , | 1239 | | . | |
| 4. | | | | | | |
| | | , | 24 | | | |
| | | , | 121 | | . | |
| | | | | | , | - |
| | | | | | | - |
| | | | | | . | |
| | | | : | | | |
| 1. | | | | 177 | , | - |
| | | | | - 26 | | - |
| | | , | 151 | | . | |
| 2. | | | | 1735 | | |
| | | , | | | - 257 | - |
| | | , | 1478 | | . | |

3. 14 , -

- 1 , 13 .

4. -

() , .

:

1. 30% -

869 , 31 % . -

2. , -

, 6 344 , 57 % -

3. .

, (,)

1037 , 43 % . -

, 6 18 , -

18 , -

, 8 -

18 (18 , -

), -

() ,

5 ,

,

.

,

()

.

3.

()

.

58

.

,

-

()

.

,

,

,

,

.

.

,

.

,

,

.

.

,

(58%),

(58%),

(63%).

68% 53%

5%

(26% 34%)

, 40 %

(68% 58%)

).

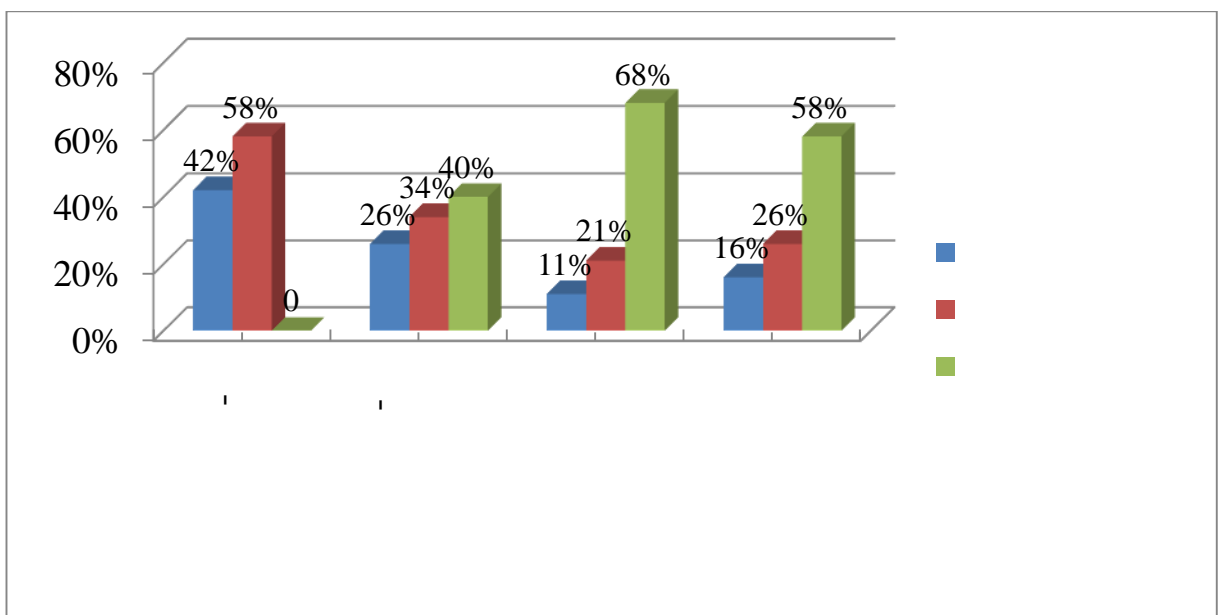

1 -

- 79%

-

19,6 % 40 %.

3200

.

:

,

,

,

-

,

.

:

(100%),

(74%),

(47%),

-

(42%),

,

,

:

(37%)

(5%).

,

-

,

-

.

()

,

-

()

,

,

,

,

5%

.

53%

(50%),

(25%),

(25%),

(75%).

95%

42%

32%

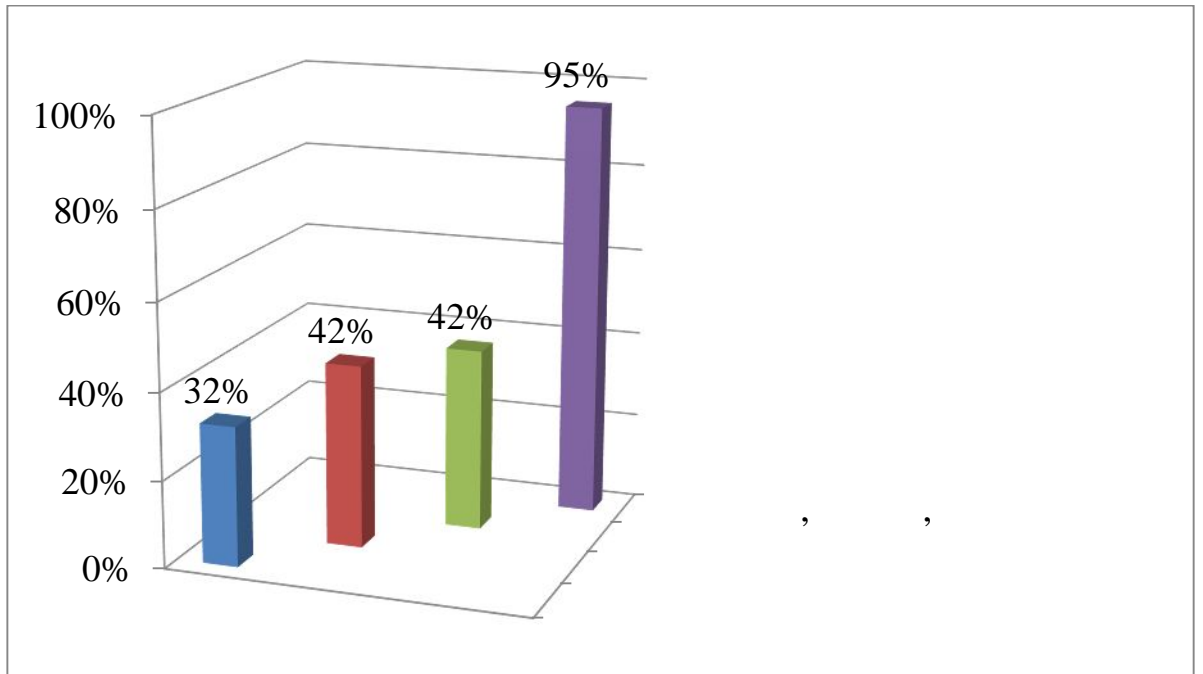

2 -

(36%),

(79%)

(14%),

1.

2.

3.

4.

1.

2.

16 (

, -
)

()

13

()

()

,

,

().

3.

-

,

4.

,

.

,

,

.

5.

,

,

,

,

.

, , . -
 .
 , ,
 : , -
 , . -
 , -
 , (- -).
 .
 , -
 . -
 :
 1. ,
 ;
 2. -
 , , -
 ;
 3.
 ;
 4. , ,

1.

2.

16 (

13

3.

4.

5.

. – 473 .

13 // [] C

. – , 2014. – : <http://www.consultant.ru/popular/cons/>. –

20.04.2016

14 , . . . / . . .

– : , 2014. – 12 .

15 , . . . / . . . –

– . : , 2014 . – 306 .

16 , . . . / . . . – . : ,

2012. – 210 .

17 , . . . :

/ . . . – . : , 2014. – 156 .

18 , . . . :

–

/ – . : , 2010. – 175 .

19 , . . . :

// [] . – . – :

<http://www.consultant.ru/popular/posobie/>. – 21.04.2016

20 : // [–

] C . – . – 1991. – :

<http://base.garant.ru/10164333/>. – 21.04.2016

21 : // [–

] . – . – :

<http://base.consultant.ru/cons/cgi/online.cgi?req=doc;base=LAW;n=59321>. –

21.04.2016

22 :

388- 11.07.2014 (. 31.10.2014 423-) // –

. – 2014. – 1. – . 2.

23

– : // [–

] . - . - :
<http://base.consultant.ru/cons/cgi/online.cgi?req=doc;base=law;n=164928>. -

20.04.2016

24 -

, :
// [] . - . - :

<http://base.consultant.ru/cons/cgi/online.cgi?req=doc;base=LAW;n=53992>. -

23.04.2016

25 [] - .:
1999-2016. - :

<http://www.gks.ru/>. - 12.04.2016

26 , . . / . . - .: , 2013. - 274 .

27 , . . / . . -
- .: , 2011. - 43 .

28 , . . : /
. . // -
. . . . - 2013. - 101. - . 288-291

29 , . .
/ . . // . -
2014. - 96. - . 330 - 333

30 , . . / . . -
. - .:
, 2013. - 79-82 .

31 // []
C . - , 2015. - :
<http://www.consultant.ru/popular/family/>. - 23.04.2016

32 , . . / . . - .: ,
2015. - 216 .

33 « » [] - .:
« » 2013. - -

- : http://www.righttolife.ru/stdpage.php?_pagename=page514, – -
- 25.04.2016
- 34 , . . / . . – .:
- , 2010. – 540 .
- 35 , . . –
- : ... : 19.00.12 / . . . – .:
- . . . , 2011. – 131 .
- 36 , . .
- / . . // , , -
- . – 2013. – 3 (40). – . 215-217
- 37 , . . () / . . ,
- . . – .: " ", 2012. – 578 .
- 38 // [] -
- . – , 2015. – : <http://base.garant.ru/10108000/>. –
- 24.04.2016
- 39 , . . : / . . -
- // . – 2015. – 3. – . 214-219
- 40 , . . / . . – .:
- , 2012. – 905 .
- 41 , . . / . . , . . – .:
- , 2014. – 286 .
- 42 Grandars.ru [] – .:
2015. – : <http://www.grandars.ru/college/sociologiya/socialnaya-zashchita-naseleniya.html>. – 17.04.2016.
- 43 Orazvodah.ru [] – .:
2016. – : <http://orazvodah.ru/razvod-v-raznyih-stranah/statistika.html>. – 20.03.2016.
- 44 SociologyZone [] – :
2016. – :

<http://www.sociologyzone.ru/sogos-7-2.html>. – 24.04.2016.

45 Soc-Work.ru [] – .: 2010. – : <http://soc-work.ru/article/510>, – . – 29.03.2016

46 Studopedia.net [] – .: 2014. – : http://studopedia.net/10_91294_osnovnie-printsipi-sotsialnoy-raboti.html, – . – 14.04.2016

47 Szn.amurobl.ru [] – .: 2015. – : <http://szn.amurobl.ru/8-o-ministerstve/85-gau-ao-blagoveshchenskij-kompleksnyj-tsentr-sotsialnogo-obsluzhivaniya-naseleniya-dobrota>, – . – « » . – 20.04.2016

48 Szn.amurobl.ru [] – .: 2015. – : <http://szn.amurobl.ru/26-o-ministerstve/podvedomstvennye-uchrezhdeniya/93-gku-uszn-po-g-blagoveshchensk-i-blagoveshchenskomu-rajonu>, – . – 20.04.2016

49 Szn.amurobl.ru [] – .: 2015. – : <http://szn.amurobl.ru/o-ministerstve/polozhenie>, – . (03.08.2007 459 29.10.2007, 09.07.2008, 07.12.2009, 17.08.2010, 08.02.2011, 06.05.2013, 31.10.2014, 17.03.2015. – 27.04.2016

50 Zabmedia.ru [] – .: 2016. – : http://zabmedia.ru/news/83466/vciom_k_seksu_do_braka_rossiyane_otnosyatsya_luchshe_chem_k_supruzheskoj_izmene/. – 20.03.2016

« (« ») »

39.03.02 –

• -
-

261-

• •

, • • •

• •

• •

2016

1 2016 ; , -

1 2016 . , 186

- . -

· -

· :

1. -

2. ·

3. ; 2016 -

;

1. : -

- 2. , , , -
- 3. () , -
- 4. - , -
- 5. - , -
- 6. « » - -
- 7. - , -
- 8. - , -
- 9. - , -

,
 10. — .
 ,
 ,
 () —
 . —
 11. — —
 .
 12. — — —
 .
 13. — , —
 .

.1 –

| | | | |
|--------|--------|----------------|---------------|
| | | - | - |
| 1. , - | 1. - | 1. 4 | 1. - |
| 2. , - | 2. ; - | 2011 . N 128- | 2. - |
| 3. , - | 3. ; - | " | 3. ; - |
| 4. , - | 4. ; - | , | 4. , - |
| 5. , - | 5. - | 2. " | 5. 1 2016 ; - |
| 6. , - | 6. - | 28.11.2014 | 6. ; 1 2016 - |
| | | 709 « | |
| | | »; | |
| | | 19.05.1995 81- | |
| | | « | |
| | | »; | |
| | | 4. . | |
| | | | 2016 . |

.2 –

| | |
|----|-----------------------------|
| | |
| | |
| 1. | 2. - - ; 3. - - |

: -

.

.

- . , -

: , , -

,

.

:

.3 –

| | | |
|----|----------|-------------------------|
| | | |
| 1. | | 01.04.2016 – 03.04.2016 |
| 2. | | 04.04.2016 – 06.04.2016 |
| 3. | | 07.04.2016 – 12.04.2016 |
| 4. | | 13.04.2016 |
| 5. | , , . | 14.05.2016 – 16.05.2016 |

« (« ») »

39.03.02 –

• -
-

261-

• •

, • • •

• •

• •

2016

∴

,

,

-

,

,

.

,

.

.

,

-

,

.

-

.

-

,

, 186

-

.

-

-

.

-

-

.

∴

1.

;
2.

3. ;

1. .
-

, , ,
(),

2. .
-

3. () ,
-

4. - ,
, ,

5. - ,
, , - ,

6. « » -

7. —

8. — , -

9. — ,

10. —

()

11. —

12. — -

13. — , -

.1 –

| - | - | - | - |
|----------|----|------|-------|
| (-) | | | |
| 1. - | 1. | 1. - | 5. - |
| 2. . | | 2. - | , - |
| 3. - | | 3. - | ; |
| 3. - | | 4. - | 6. - |
| | | | , |
| | | | ; |
| | 2. | | 7. - |
| | | | , |
| | | | ; |
| | - | | 8. - |
| | | | , |
| | | | « » - |
| | | | |
| | | | |
| | | | |
| | | | |
| | | | |

.2-

| | |
|----------------|-----------|
| - | |
| . | |
| 1. - : ; | 1. ; |
| 2. - - . | 2. - . |

:

.

.

-

.

,

:

,

,

.

.

.

:

,

,

:

.3 –

| | | |
|----|---------|-------------------------|
| | | |
| 1. | | 17.04.2016 – 19.04.2016 |
| 2. | | 20.04.2016 – 22.04.2016 |
| 3. | | 25.04.2016 – 29.04.2016 |
| 4. | | 30.04.2016 |
| 5. | , , , . | 01.05.2016 – 03.05.2016 |

!

,

-

-

-

,

,

,

.

!

1) - ?

2) , :

2.1 ;

2.3 ;

2.3 ;

2.4 _____ ;

3) , :

| | | | | |
|------------------------------|--|--|--|---|
| | | | | - |
| - (- , - , -); | | | | |

| | | | | |
|-------------------|--|--|--|--|
| - (,); | | | | |
| (,); | | | | |
| (); | | | | |

4)

?

- 4.1 500 1000;
- 4.2 1000 1500;
- 4.3 1500 2000;
- 4.4 2000 2500;
- 4.5 2500 3000:
- 4.6 3000;

5)

5.1 ;

5.2 ;

5.3 ;

6)

:

- 6.1 ;
- 6.2 , , ;
- 6.3 ;
- 6.4 ;
- 6.5 ;
- 6.6 _____ ;
- 7) -
- ?
- 7.1 ;
- 7.2 ;
- 7.3 ;
-
- 7.4 -
- ;
- 7.5
- ;
- 7.6 ;
- 8) ?(,
- 11)*
- 8.1 ;
- 8.2 ;
- 9) ?
- 9.1 ;
- 9.2 ;
- 9.3 ,
- ;
- 9.4 _____ ;
- 10) ?
-

11) -

:

11.1 ;

11.2 ;

11.3 - ;

11.4 - ;

11.5 ;

11.6 ;

11.7 ;

11.8 ;

12) -

:

12.1 , -

;

12.2 () -

;

12.3 () -

12.4 , -

;

12.5 ;

12.6 , -

;

13) -

? (, -

16)

13.1 ;

13.2 ;

14) -

?

14.1 , ;

14.2 ;

14.3 ;

14.4 ;

14.5 _____;

15)

?

_____;

16) , -

, :

16.1 ;

16.2 ;

16.3 ;

16.4 , , ;

16.6 _____;

17) -

(, 20):

17.1 ;

17.2 ;

18)

?

18.1 ;

18.2 ;

18.3 _____;

19) ?

_____;

20)

? (, 20.4 -
, , 22):

20.1 - (, ,
,);

20.2 - (.);

20.3 (-
- .);

20.4 (.);

21) (-
):

21.1 ;

21.2 ;

21.3 ;

21.4 _____;

22) (-
):

22.1 ,

;

22.2 , -

;

22.3 , -

;

22.4 ,

« » .

23) -

?

_____;

24)

:

_____;

,

_____;

_____.

!

« (« ») »

39.03.02 –

- .

261-

. .

, . . .

. . .

. .

2016

1.

2.

, ,

3.

4.

,

5.

,

6.

1

2

— . , -
 , -
 . - -
 , -
 . , -
 , -
 , -
 31.07.1995 119- « -
 », 27.05.2003 58- « -
 », , , :

()

·
- , ,
·

2 , ,

—

.

,

-

.

,

-

,

,

-

,

-

—

.

-

.

-

-

.

-

,

,

.

—

—

-

«

» (

2)

3

- 1. — . — .
- 2. ;
- 3. ;
- 4. .

3

,

-

:

- 1

(

-

)

-3

(

,

,

-

-

)

.1 -

| | | | | |
|---|---|---|---|---|
| - | - | | | |
| - | + | | | |
| - | + | | | |
| - | + | | | |
| - | | + | + | + |

.1

| | | | | |
|--------|--|---|---|---|
| - - | | + | + | + |
|--------|--|---|---|---|

5

,

:

1 - 4

2 - 1

3 - 1

4 - 1

5

- 1

6 ,

.2 -

| | | |
|--|---|-----|
| | | |
| | | 25% |
| | , | 55% |
| | | 20% |

: 100%

.3 -

| | | | |
|---|---|---|---|
| | | | |
| 1 | 1 | 9 | 1 |

6.

:

1.

;

2.

3.

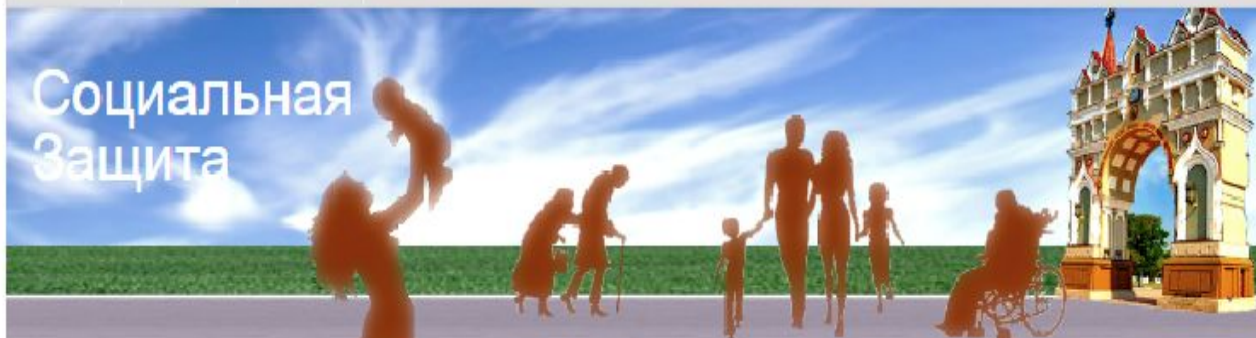

Вы здесь: [Главная](#) » [Отделы](#) » Отдел адресной социальной помощи населению

- Управление соц. защиты
- Отделы**
- Отдел адресной социальной помощи населению
- Отдел социальной поддержки семей с детьми
- Отдел предоставления мер социальной поддержки по жилищно-коммунальным услугам
- Отдел социальных выплат отдельным категориям граждан
- Отдел по предоставлению субсидий на оплату жилого помещения и коммунальных услуг
- Отдел предоставления социальных гарантий и услуг
- Организационный отдел
- Видеоматериалы

[Вход на сайт](#)

Отдел адресной социальной помощи населению

Начальник отдела Заливако Нина Николаевна

контактный телефон: 8(4162) 23-71-68

Приём семей с детьми (каб.19) контактный телефон: 8(4162) 23-71-69

Приём других категорий граждан (каб.18) контактный телефон: 8(4162) 23-71-68

Прием граждан: среда, пятница с 8-00 до 18-00

Отдел осуществляет прием населения по вопросам:

- Прием, назначение, предоставление адресной социальной помощи малоимущим семьям и малоимущим одиноко проживающим гражданам в виде денежной выплаты (социальных пособий, единовременных выплат) и в виде натуральной помощи (продукты питания, одежда, обувь и другие виды натуральной помощи).

[ПЕРЕЧЕНЬ ДОКУМЕНТОВ](#)

- Прием, назначение, предоставление адресной социальной помощи семьям и одиноко проживающим гражданам, которые пострадали в результате стихийного бедствия, пожара, затопления, наводнения.

- Прием, назначение, предоставление адресной социальной помощи в рамках реализации технологии «Самобеспечение» семьям, проживающим в сельской местности, для развития подсобного хозяйства или организации индивидуальной трудовой деятельности.

[ПЕРЕЧЕНЬ ДОКУМЕНТОВ](#)

- Отдел адресной социальной помощи населению
- Отдел социальной поддержки семей с детьми
- Отдел предоставления мер социальной поддержки по жилищно-коммунальным услугам
- Отдел социальных выплат отдельным категориям граждан
- Отдел по предоставлению субсидий на оплату жилого помещения и коммунальных услуг
- Отдел предоставления социальных гарантий и услуг
- Организационный отдел

Вход на сайт

Логин Пароль Запомнить меня[Забыли пароль?](#)

Отдел адресной социальной помощи населению

- Документ, удостоверяющий личность;
- Копию свидетельства о рождении несовершеннолетних детей;
- Трудовую книжку для пенсионеров и временно неработающих членов семьи трудоспособного возраста (выписка из трудовой книжки оформляется в УСЗН);
- Документы, подтверждающие статус получателя мер социальной поддержки, предусмотренных федеральным и региональным законодательством (удостоверение инвалида, ветерана, многодетной семьи и др.);
- Справку с места жительства о составе семьи; для проживающих в частном секторе - выписку из домовой книги; справку о регистрации членов семьи, проживающих совместно с заявителем, но зарегистрированных по другому адресу с несовершеннолетними детьми;
- Справку из службы занятости населения о размере начисленных выплат - для зарегистрированных безработных или состоящих на учете в течение трех месяцев, предшествовавших обращению за помощью;
- Справки о начисленных доходах (до вычета подоходного налога) для работающих членов семьи по основному и иному месту работы за три полных месяца, предшествовавших месяцу подачи заявления (все справки, подтверждающие доходы работающих членов семьи, должны быть подписаны руководителем и бухгалтером предприятия и закреплены печатью);
- Справки о получаемых стипендиях (социальной стипендии) с места учебы студентов и учащихся общеобразовательных учебных заведений, а также учреждений начального и среднего профессионального образования;
- Справки из налоговых органов о полученных доходах за расчетный период (до вычета подоходного налога) членов семьи, осуществляющих предпринимательскую деятельность. Если лицо не осуществляет предпринимательскую деятельность на момент обращения за помощью, в заявлении указывается об отсутствии деятельности индивидуального предпринимателя по осуществлению предпринимательской деятельности или излагается просьба о помощи в ее возобновлении;
- Справку о доходах от личного подсобного хозяйства, садово-огородного участка (свыше 0,15 га), домашнего скота, полученных в денежной форме;
- Сведения о выплачиваемых или полученных алиментах или документы, подтверждающие их неполучение (справка о розыске родителя, уклоняющегося от уплаты алиментов, справка с места работы родителя, справка из суда и т.п.);
- При невозможности представить сведения об алиментах (в виде исключения) оформляется расписка о неполучении алиментов или с указанием суммы алиментов, полученных не по исполнительному листу, и причины, по которым невозможно представление документов.

« (« ») »

39.03.02 –

-
-

261-

· ·

, · · ·

· ·

· ·

2016

, -
 , -
 16 (-
 , -
), -
 () 13 , -
 () , -
 , -
 , -
 .
 ,
 :
 1. , , -
 , (-
 , -
 ,).
 2. , , -
 (-
 ,
 ,).
 3. (),
 ; ,

， -

， ，

4. () -

·

5.

， ·

6. 2- (

，):

6.1 -

， ， -

:

6.1.1 ， -

，

·

6.1.2 -

(， ， ， - -

) ， -

() .

6.1.3 ，

7. :

7.1 ()

() ， ， (，)

() (，) ， (，)

，

7.2 , , -

- , , , , -

() .

7.3 , , , , -
 , , , , -
 , -

() .

7.4 , (,) .

7.5 , , -
 , -
 .

7.6 , , , ,

8. , , , ,

9.

, ,

10.

,

11.

12.

13.

();

14.

()

:

15.

16.

/

17.

18.

« (« ») »

39.03.02 –

-

261-

· ·

, · · ·

· ·

· ·

2016

2

1.08.2016 15.08.2016.

:

.1 –

| | | |
|---|---|-------------------------|
| 1 | - | 01.08.2016 – 10.08.2016 |
| 2 | | 11.08.2016 |
| 3 | | 12.08.2016 – 15.08.2016 |

.2 –

| | | | | |
|---|--|-----|------|------|
| | | | 1 . | |
| 1 | | 1 . | 3000 | 3000 |
| 2 | | 5 . | 900 | 4500 |

| | | | | |
|---|--------|------|-----|------|
| 3 | | 10 . | 150 | 1500 |
| 4 | (18 .) | 5 . | 100 | 500 |
| 5 | (24 .) | 2 . | 150 | 300 |

: 9800

:

1. 15 ;
 2. 1 ;
 3. - ;
 4. . -
- , . -
-
- ,
- .